http://arlequincreations.org Facebook: Blog Anime ArlequinCreations

http://arlequincreations.org Facebook: Blog Anime ArlequinCreations

MUY PRONTO

http://arlequincreations.org Facebook: Blog Anime ArlequinCreations

POR CANAL 5

LA SERIE MAS ESPERADA

RANMA ½

Hilarante
Pícara
Emocionante
Te hará desear
haber conocido
una serie así, desde
hace mucho tiempo

http://arlequincreations.org Facebook: Blog Anime ArlequinCreations

らん 1/2

http://arlequincreations.org Facebook: Blog Anime ArlequinCreations

DRAGON BALL

Por Rolando Cedillo

http://arlequincreations.org Facebook: Blog Anime ArlequinCreations

Hace casi cuatro décadas, en un planeta desconocido y lejano, un ejército de Saiyan (o Saiya-Jin) asesinó a casi toda la población de ese planeta. Sin embargo, uno de los habitantes logró atacar al lider del ejército, otorgándole el don o la desgracia de ver el espantoso futuro que aguardaba a toda la raza Saiyan...

スペシャル ESPECIAL

http://arlequincreations.org Facebook: Blog Anime Arlequin Creations

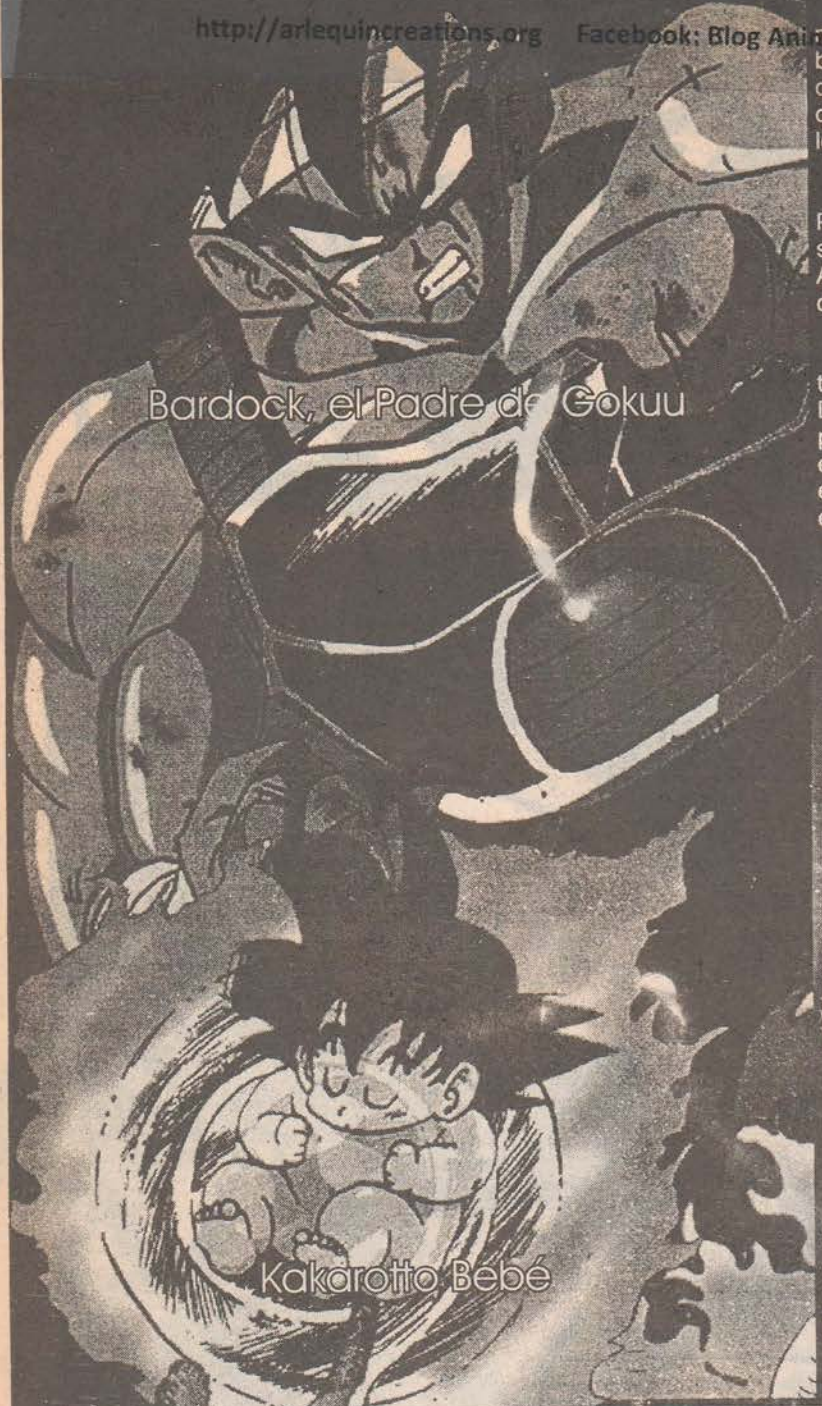

Bardock, el Padre de Gokuu

Aquel era el Gran Lider llamado Bardock. Quién en ese momento funcia bajo las ordenes de Freeza, un ser que buscaba secretamente la forma de destruir la raza Saiyan, y daba órdenes al ejército de Bardock evitando que se enteraran que el último planeta a destruir sería el Planeta Vejita, hogar de los Saiyan.

Mientras tanto, en dicho planeta, el pequeño y poderoso Principe Vejita, entrenaba muy duro para ser el futuro lider de su pueblo de guerreros en sucesión a su padre, el Rey Vejita. Ajeno a esto, Kakarotto (hijo de Bardock), con un escaso año de edad, estaba siendo preparado para una importante misión.

Entre tanto, justo cuando el ejército de Bardock destruye a todos los habitantes del planeta Meat, un monstruo llamado Dodoria y sus aliados llegan comandados por Freeza para pulverizar al ejército Saiyan. Bardock logra llegar a tiempo para enterarse de los sucesos por un miembro agonizante de su ejército, y tras escapar de Dodoria, advierte a los demás Saiyan en su planeta sobre el peligro inminente. Los Saiyan lo ignoran

El Rey Vejita y el villano Freeza

o se burlan de él mientras Bardock recibe más y más visiones, y cuando escucha que su hijo Kakarotto fue enviado a La Tierra reconsidera la validez de las visiones y decide cambiar su propio destino.

Bardock batalla contra los aliados de Freeza en la busqueda de llegar a la nave principal y acabar con el propio Freeza, pero muere fallando irremediablemente en el intento. Cuando Arlequin Creations un potente haz de energía, destruye el Planeta Vejita junto con toda la población y muchos de sus propios seguidores, dentro de una feroz carcajada...

Kakarotto Bebé

http://arlequincreations.org Facebook: Blog Anime Arlequin Creations

Son Gokuu con Son Gohan

En La Tierra, un viejo ermitaño maestro de las artes marciales chinas, de nombre Son Gohan, descubre al pequeño bebe entre los árboles y decide nombrar a este resistente niño como Son Gokuu...

Este es el comienzo de una de las historias más famosas y extensas jamás creadas en el Manga y el Anime, Dragon Ball.

Dragon Ball es una creación del famoso y renombrado autor Akira Toriyama, quién tras terminar su anterior trabajo llamado Dr. Slump, serializada en Shonen Jump, en el año de 1986 decidió continuar su carrera con una serie que bajara un poco

http://arlequincreations.org Facebook: Blog Anime ArlequinCreations

el fuerte tono jocoso y pícaro que caracterizaba sus historias con el fin de llegar a las masas, sin saber que sobrepasaría por demasiado sus propias expectativas. Dragon Ball multiplicó las ventas de Shonen Jump durante 10 años y creció más alla del control de Toriyama y los fans continuaron exigiendo hasta darnos el monstruoso resultado que hoy tenemos:

-Más de 6500 páginas de Manga divididas en 42 volúmenes.
-Más de 500 episodios divididos en 3 series de TV.
-Más de 18 películas.
-Más de 25 juegos de video para casi todos los sistemas caseros y arcade.
-Más de [illegible] ilustraciones.
-Más de 25 millones de aficionados en todo el mundo.

Dragon Ball, siguiendo una rigurosa tradición en la que las obras con más contenido en el mundo del Anime y el Manga, se basan en algún mito o leyenda proveniente de las culturas más exquisitas, toma en un principio sus historias de la Leyenda China del Rey Mono, aunque las referencias hacia esta se reduzcan notablemente mientras avanza la trama de la serie.

Dragon Ball centra su historia en Son Gokuu y la incesante búsqueda por juntar las esferas del Dragón, que al ser juntadas, que cumpliran un deseo a aquel que haya logrado juntarlas. Aunque puede sonar simple, este planteamiento es extenso y complicado cuando todos los demás elementos que le componen son incluidos: Una trama complicada, una cantidad abundante de comedia sexual suave, una cantidad impresionante de personajes (alrededor de 400) una innovadora mezcla de conceptos (extraterrestres, colas de mono, esferas de Dragón, ancianos pervertidos, torneos, mujeres, artes marciales, mecha, fantasía y un enorme ectétera), guiones comicos sumamente inteligentes, y un toque de mitología aplicada de forma didáctica y entretenida, ¿Qué más se puede pedir? ¿Otro deseo? Naaa...

En México actualmente se transmite la primera de las 3 series, titulada solo como "Dragon Ball". La segunda serie, llamada "Dragon

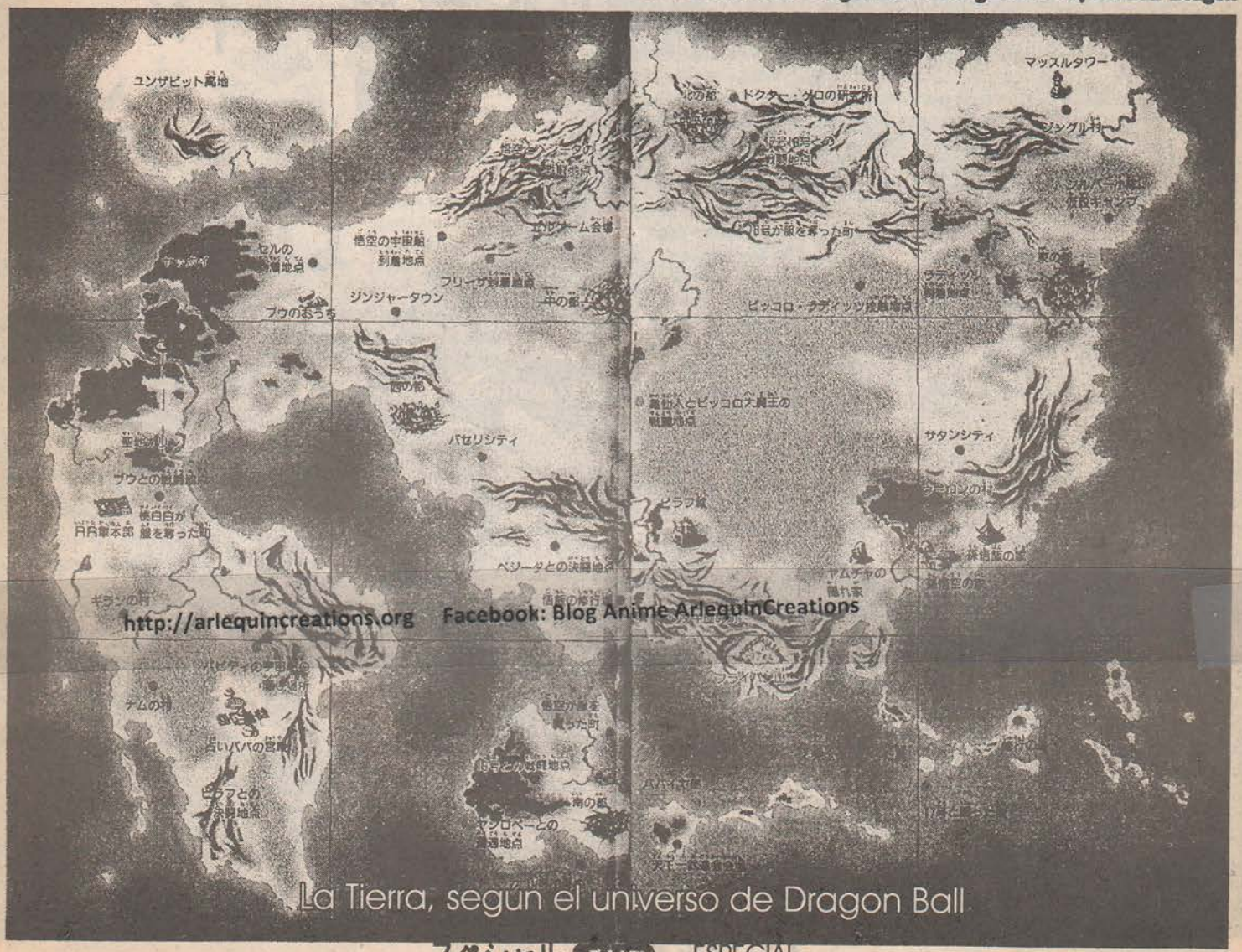

http://arlequincreations.org Facebook: Blog Anime ArlequinCreations

La Tierra, según el universo de Dragon Ball

Ball Z" es una historia muy diferente a la primera. donde Son Gokuu es un adulto y el tema principal de la serie no es la aventura y la comedia, sino el drama y la acción. Finalmente en Japón se transmite actualmente "Dragon Ball Grand Tournament" (Dragon Ball GT) y nuevamente el entorno donde se desarrolla la historia y la historia en sí, es completamente distinta a las series anteriores, pues Son Gokuu vuelve a ser un niño, pero por culpa de un deseo equivocado al Dragón y en esta ocasión la aventura y la acción son las estrellas principales, aunque en Japón no ha tenido la popularidad que se esperaba, dado que Akira Toriyama no tiene una participación completa

Arlequin Creations en Facebook Blog Anime ArlequinCreations

LAS ESFERAS DE DRAGON

Tal parece que las verdaderas estrellas de la serie son estas esferas, que son tan codiciadas. Las 7 esferas del Dragón, al ser unidas llaman al poderoso Dragón Sheng Long, que cumplirá inicialmente un solo deseo a aquel que lo pida primero. Las esferas de Dragón tenian décadas sin estar juntas, y tienen una condicionante o limitante: Una vez concedido el deseo, las esferas se separan lo más posible hacia todas direcciones y pierden todo su poder transformándose en en rocas comunes y corrientes de forma esférica durante todo un año. pasado este tiempo, las rocas vuelven a tomar su verdadera forma y la busqueda puede continuar.

Existen además de estas otras 7 esferas adicionales y un Dragón llamado Polunga, de quien hablaremos posteriormente.

LOS PERSONAJES

Como comenté anteriormente, la cantidad y calidad de los personajes involucrados en Dragon Ball es francamente impresionante, llegando a ser desesperante la complejidad de los enredos que se generan con una cantidad semejante de personajes:

SON GOKUU

El protagonista de la historia, aunque su verdadero nombre es Kakarotto. Gokuu recibe muy bien su nombre terrestre haciendole honor al Rey Mono, ya sea por su cola o por que en su sangre Saiyan esta la transformación hacia una especie de hombre mono. Los Saiyan regularmente son personas de naturaleza muy maligna, pero cuando muy niño, Gokuu se golpea la cabeza perdiendo la memoria y cambiando su carácter hacia uno más "terrestre", amable, inocente y curioso. Gokuu no busca las esferas del Dragón por el valor de estas, sino por la simple presencia de la aventura y por la curiosidad y la inocencia de sus actos que frecuentemente lo meten a él y a sus compañeros en severos problemas. Tras conocer a Kame-Sennin, Gokuu comienza a desarrollar su fuerza y el Kamehameha, una bola de energía que a Kame-Sennin le tomó años crear y dominar. Gokuu usa 2 objetos mágicos: su bastón extendible Nyoibo y la nube voladora, misma que deja de usar cuando obtiene la técnica de levitación (Bakujutsu).

BULMA

http://arlequincreations.org Facebook: Blog Anime ArlequinCreations

Bulma, es una despampanante jovencita con una inteligencia impresionante, que le permite inventar toda clase de aparatos y utensilios sofisticados con la ayuda de su padre, el Dr. Brief, quien es dueño de la megacorporación líder en tecnología llamada Hoipoi Capsule Corporation (que posteriormente acorta su nombre a Capsule Corp.). Pero en contraste con la inteligencia que la lleva a crear un radar para localizar las esferas del Dragón, Bulma solo piensa en pedirle al Dragón un novio muy apuesto (?). Bulma podría ser comprensiva, pero ante las indecencias a las que normalmente es expuesta, es natural que pierda toda cordialidad y tenga un genio explosivo que afecta a quien se le ponga enfrente. Bulma es muy dependiente de la civilización, tanto que llora cuando ve perdidas las capsulas que contenian su casa y algunos vehiculos. Bulma jamas dirá "no" a la aventura, y menos existiendo un gran interés de por medio.

KAME-SENNIN (MUTEN ROSHI)

Arlequin Creations en Facebook Blog Anime ArlequinCreations

Kame-Sennin es un anciano con una concha en su espalda (Kame-Sennin es literalmente "Amo de las tortugas") y posee una sabiduría imponente en las artes marciales que enseña a Son Gohan, y en cuanto se entera que Son Gokuu fue entrenado por el mismo "Abuelo Gohan", inmediatamente le ofrece entrenarlo para ser un guerrero digno de usar la técnica Kamehameha, inventada por Kame-Sennin mismo. Kame-Sennin es sin duda un pervertido en extremo, y siempre busca ver a Bulma o a cualquier otra mujer en paños menores o en ropa muy provocativa. Kame-Sennin le regala a Gokuu una nube voladora de nombre Kintoun en agradecimiento al haber salvado a una tortuga perdida, y puede usarla por que es puro de corazón. Kame-Sennin participa en los Torneos de nombre Tenkaichi Budokai y Gokuu comienza a entrar desde la edición número 21 del mismo. Kame-Sennin siempre tendrá técnicas escondidas bajo la manga, como la falsa identidad que adopta como Jackie Chun durante el Budokai.

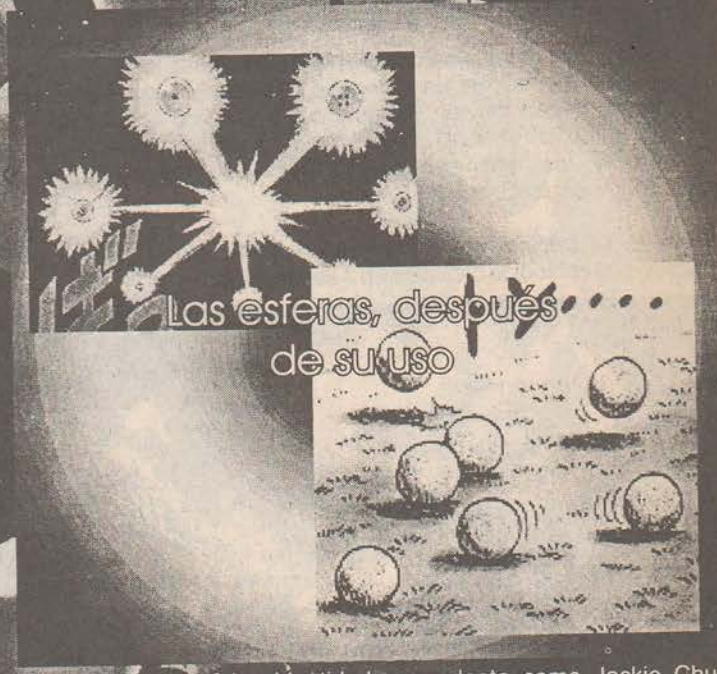

OOLONG (URON)

Oolong es un cerdito que tiene la habilidad de cambiar su forma hacia cualquier otra, con la única limitante de que solo pueden ser 5 minutos. Oolong aprendió su técnica en la escuela de "Cambio de Forma" y en un principio solo la usa para obtener sus sucios propósitos de juntar mujeres, pues Oolong comparte una fijación con Kame-Sennin por las mujeres desnudas, y trata de ver a Bulma en ese estado siempre que se ofrece la oportunidad. Oolong, la primera vez que las esferas de Dragón se juntan, le gana el deseo a Pilaf, Bulma y Yamcha y pide al Dragón ¡Un calzón femenino!, mismo que porta en su cabeza a manera de gorro. Oolong es un gran cobarde, sin embargo es muy cooperativo y ayuda en lo que puede a Bulma, Gokuu y los demás.

KRILYN

Krilyn es un monje que baja de una de las montañas para buscar a Kame-Sennin con el objetivo de pedirle que sea entrenado por el, pero en un principio Kame-Sennin se niega cuando Krilyn le pide ser su súbdito, y pronto Krilyn logra sobornarlo con una revista pornográfica para conseguir su apasionado fín. Krilyn, ya bajo la tutela de Kame-Sennin, resulta ser un excelente aprendiz y guerrero, pues aprende rapidamente la avanzada técnica Kamehameha.

http://arlequincreations.org Facebook: Blog Anime ArlequinCreations

Krilyn es inteligente y audaz, lo que demuestra en cada torneo en el que participa, utilizando no solo la fuerza bruta para ganar. Krilyn se convierte en el mejor amigo de Gokuu.

YAMCHA

Yamcha no es más que un mercenario cazarecompensas que por casualidad se encuentra con Gokuu, Bulma y Oolong en la búsqueda de las esferas del Dragón. Yamcha tiene por compañero a Pooal y en contraste con Oolong y Kame-Sennin, tiene una aversión hacia las mujeres, que puede transformarse en terror cuando tiene una enfrente. Cuando se entera de la existencia de las esferas del Dragón, inmediatamente intenta usarlas en su beneficio, y piensa en pedirle al Dragón que elimine su miedo y aversión a las mujeres. Eventualmente, Yamcha se une al grupo y comienza a perderle miedo a Bulma.

Kakarotto, o Son Gokuu

POOAL

Pooal es un pseudo-gato flotante que proviene de la misma escuela de Cambio de Forma que Oolong, y se une al grupo junto con Yamcha, y sus poderes meten en problemas al grupo casi tantas veces como los saca de ellos. Pooal es un abnegado y tranquilo compañero dispuesto a cooperar en lo posible.

La bella Bulma

PILAF

Pilaf es un emperador que busca juntar las bolas de Dragón con el fin de pedir que se cumpla su sueño de toda su existencia: Dominar al mundo entero y someterlo a su gobierno con Mano de Hierro. Cuando el grupo se enfila guiados por el radar de Bulma, ignoran aún que la última esfera por conseguir esta en manos de Pilaf, quién los embosca y les arrebata la esfera que Bulma trae en sus manos, pero no le quita a Gokuu la esfera donde supuestamente esta "su abuelo". Pilaf intenta quitarsela bajo cualquier medio, y una vez que las esferas estan juntas, todos planes se esfuman cuando Oolong "desperdicia" el deseo consiguiendo su calzón. Pilaf tiene bajo su mando a una chica llamada Mai y un perro ninja de nombre Shuu, quienes le ayudan a concretar sus planes.

La esfera de Gokuu

GYUU MAOU (OXSATAN)

Gyuu Maou (literalmente "Rey de la Vaca Mágica")es un enorme hombre que también entrenó bajo la tutela de Kame-Sennin y que aparece pidiendo ayuda para apagar el fuego de la Montaña Frypan, para lo que Gokuu llama a Kame-Sennin para realizar la dificil tarea, pero Kame-Sennin solo realizará la tarea si Bulma le muestra sus pechos, y una vez que Bulma acepta (claro, con un plan por delante) Kame-Sennin enbarnece repentinamente hinchando todos sus musculos, y lanza su poderosisima técnica Kamehameha, para terminar destruyendo accidentalmente la Montaña con todo y fuego. Y en agradecimiento, Gyuu Maou ofrece a su bella hija Chichi (Milk) para casarse con Gokuu. Pero Gokuu no sabe ni a que se refieren. Gyuu Maou posteriormente se sorprende de Gokuu aún mas cuando se entera que ya sabe el Kamehameha, cuando el sabe que normalmente toma unos 50 años el dominarla.

Las capsulas Hoipoi

http://arlequincreations.org Facebook: Blog Anime ArlequinCreations

Kame-Sennin MutenRoshi

RANCHI (LUNCH)

Ranchi es una amable muchacha que tiene dos caras, literalmente. Ranchi aparece en la forma de la violenta Kushami, huyendo de la policía, pero logra escapar y se convierte en la dulce Ranchi, Kame-Sennin la recibe con los brazos abiertos y la obliga a que se ponga el "uniforme oficial" que consta de una pieza de lencería que, para seguir el

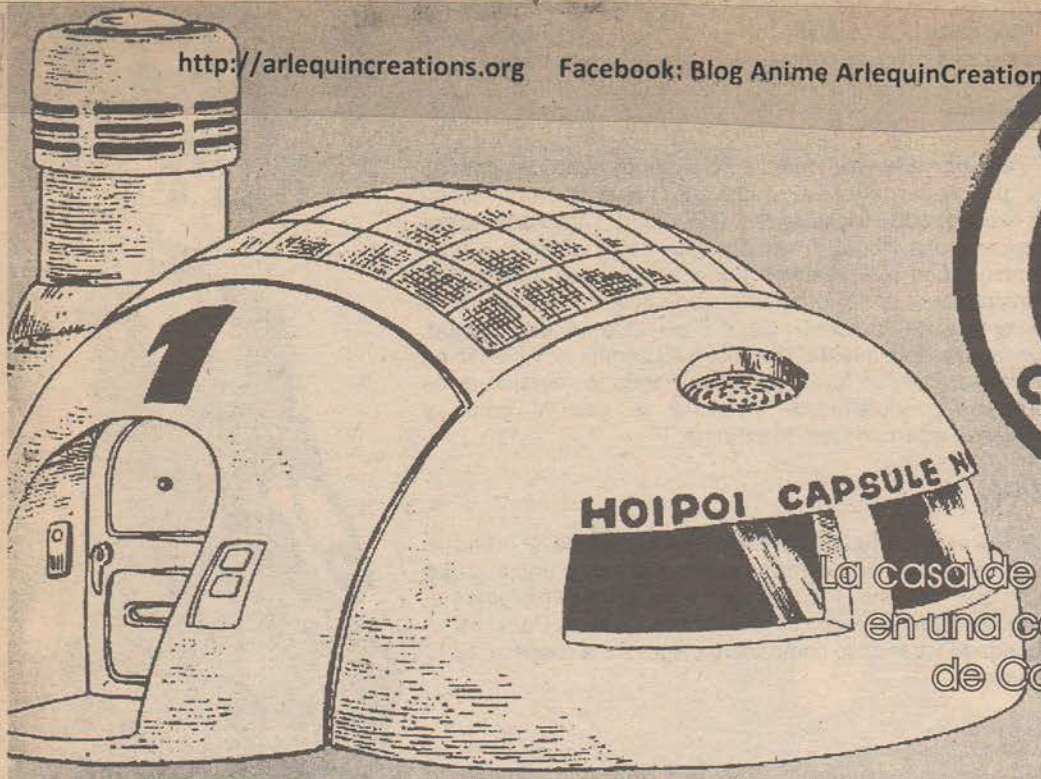

La casa de Bulma, contenida en una capsula, cortesía de Capsule Corp.

juego, Kame-Sennin se pone también asi como Gokuu y Krilyn.

TAO PAI PAI

Tao Pai Pai es un maestro de las artes marciales chinas con una trencita, y la frase "Kill You" en su espalda, y es uno de los peores enemigos de Goku. Tao Pai Pai tiene como método de transporte cualquier árbol, que corta, lanza y trepa para salir disparado.

TENSHINHAN

Tenshinhan es el estudiante favorito de Tsuru-Sennin, el enemigo y rival a muerte de Kame-Sennin, Tenshinhan tiene 3 ojos, y tiene una formidable fortaleza y estatura, es un buen rival contra los discípulos de Kame-Sennin, pero no suficiente.

SUPERMAN

En una comedia no podían feitar las parodias, y en este caso DragonBall hace mofa de Superman, pero lo muestra como un fracasado que obtiene su poder de los panecillos negros.

LA HISTORIA

Hace un tiempo, en unas montañas, nos encontramos un niño pequeño llamado Gokuu que vive completamente solo y en forma salvaje, siendo los únicos conocimientos que tiene los adquiridos por su "abuelo" Son Gohan. Gohan obviamente esta muerto, pero Gokuu jamás logra recordar como fué. Cuando Gokuu tenia unos 5 años, manifestó una metamorfósis hacia la forma de un monstruo-hombre-mono (parte de su sangre Saiya-Jin), matando a Son Gohan accidentalmente. Posteriormente, Gokuu cree que el alma de Son Gohan vive aún en el interior de una de las pertenencias de su "abuelo": una esfera de color naranja con cuatro estrellas en su interior; Gokuu desde entonces le habla a la esfera como si fuera Gohan, y no se separa de ella en ningun momento. Tras partir leña para hacer una fogata le reza a la esfera y sale en un intento por ir a buscar comida, entonces Gokuu se encuentra con Bulma, quien casi

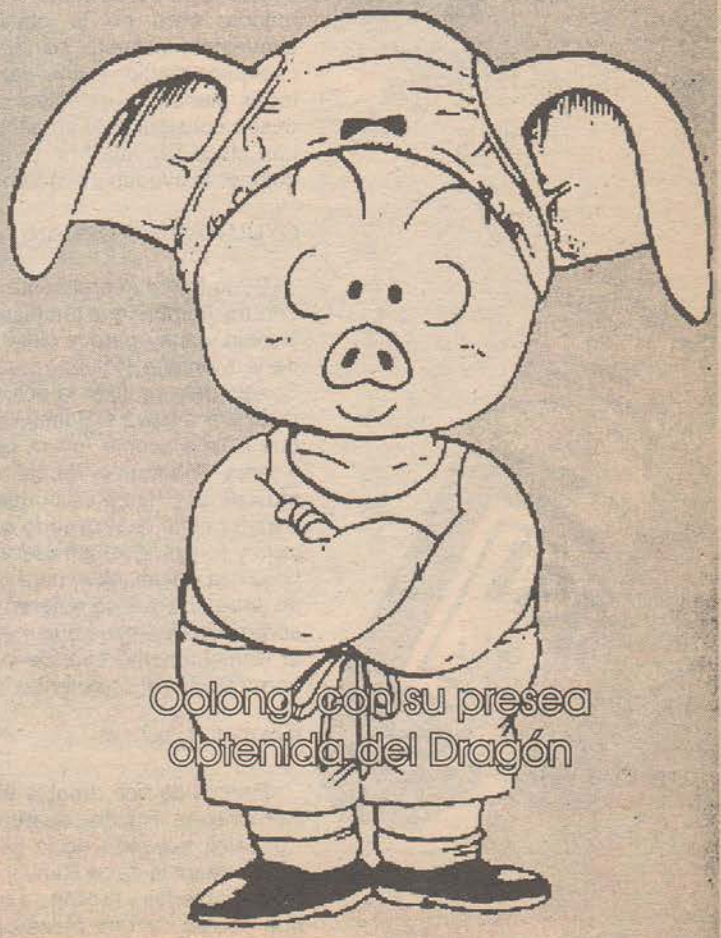

Oolong, con su presea obtenida del Dragón

lo atropella con su vehiculo. Pero Gokuu usa su fuerza y lanza el vehiculo de Bulma. Después de gritarle, Bulma logra dialogar con él descubriendo la esfera del Dragón que Gokuu posee, Bulma le muestra una esfera [illegible] estrella más, y le explica entonces a Gokuu el propósito de su busqueda y lo invita a que se una a ella como su acompañante (aunque Bulma, al ver que Gokuu es sumamente fuerte para su edad, realmente lo quiere como un guardaespaldas), acto seguido, Bulma toma una capsula, la activa, y esta se convierte en una motocicleta, y lo invita a subir. Gokuu por su parte, nunca había visto a alguien como Bulma, y ella le explica lo que es una mujer y las diferencias que implica serlo, pero Gokuu lejos de ser solo observador, prefiere inocentemente y sin mala intención aprender las cosas "con sus propias manos"...

http://arlequincreations.org Facebook: Blog Anime ArlequinCreations

Bulma estaba localizando las esferas mediante el Dragon Radar que ella misma inventó y que usa a manera de reloj-pulsera. La siguiente esfera se encontraba a1200 km del lugar donde Bulma encontró a Gokuu. Tras andar un tiempo, deciden acampar y Bulma usa una capsula para generar instantaneamente una casa, Gokuu queda sorprendido con esta segunda demostración y piensa que Bulma es una bruja.

Dentro de la casa, Gokuu nuevamente hace gala de su ingenuidad e ignorancia al pensar que hay una persona dentro de la TV y cuando Bulma le pide que se bañe. Bulma se baña después, pero sorprende a Gokuu viendola, y Gokuu pregunta que son esas "bolas" que tiene Bulma en el pecho. Bulma piensa que no hay problema si un niño de 10 años o menos ve su pecho, y le pregunta su edad, a lo que Gokuu contesta "14". De esta forma, Bulma denomina como "pervertido" a Gokuu.

Bulma y Gokuu continuan su camino y encuentran una tortuga, que parece necesitar agua, el mar esta a 120 km de allí, Ayudan a la tortuga y al llegar al mar, Una vez que la tortuga llega al mar, se va y regresa con un anciano en el lomo. Se presenta como Kame-Sennin y agradece su ayuda a Gokuu y le regala la nube voladora, que es mucho más veloz que los vehiculos de Bulma.

Kame-Sennin trae en el cuello una esfera, y dice que la encontró hace unos 100 años en el mar, Bulma saca una segunda esfera y le pide que le dé la que trae. Kame-Sennin pide a Bulma que le muestre su ropa interior, Bulma lo hace y obtiene su cuarta esfera (dos de Bulma, la de Gokuu y la de Kame-Sennin).

Bulma quiere conseguir la quinta esfera, y siguiendo el Radar llegan a un pueblo al parecer desierto, donde realmente la población está escondida de un monstruo llamado Oolong, quien todas las noches pide una mujer como ofrenda. Gokuu y Bulma conocen y desenmascaran a Oolong, el cerdito pervertido que cambiaba su forma a la de un monstruo. Oolong les dá la quinta esfera y van hacia la Montaña Frypan para conseguir la siguiente. Oolong los acompaña a regañadientes y en el camino acampan y se encuentran con Yamcha y Pooal, quienes buscan robarles sus pertenencias, pero y luego intentan quitarles las esferas cuando se enteran del valor de las mismas. Pero Oolong y Pooal crean una confusión con sus poderes y por lo tanto fallan, Pooal y Oolong se conocian desde muy chicos cuando estudiaron juntos, y Yamcha resulta tener miedo irracional hacia las chicas. Por esto, Yamcha y Pooal se unen a su búsqueda por las demás esferas.

El siguiente lugar a buscar es la Montaña Frypan, y Oolong se asusta y dice que no va a ir allí, por que hay un ser abominable y peligroso de nombre Gyuu Maou, que mata a todo aquel que se acerca a su castillo, Gokuu va en su nube a buscar la esfera al castillo y ve unas flamas por lo que no puede aterrizar, mientras Gyuu Maou sorprende al grupo y reconoce la nube Kintoun y le pregunta si conoce a Kame-Sennin, y les pide que busquen un camino para encontrar a Kame-Sennin y que les ayude a apagar el fuego. Kame-Sennin acude al llamado y destruye todo, sacando de los escombros la sexta esfera.

http://arlequincreations.org Facebook: Blog Anime ArlequinCreations

Una vez recuperada la sexta esfera, se enfilan hacia el castillo donde se supone esta la septima y última esfera, sin saber que el Emperador Pilaf sabe sobre las esferas y que tiene tendida una trampa. Logrando así arrebatarle a Bulma las esferas sin notar que le falta la que tiene Gokuu, la cual intenta quitarle posteriormente.

Así es como el grupo se consolida y las esferas de Dragón podrán ser unidas por primera vez...

Pilaf

Chichi, la novia forzada de Gokuu

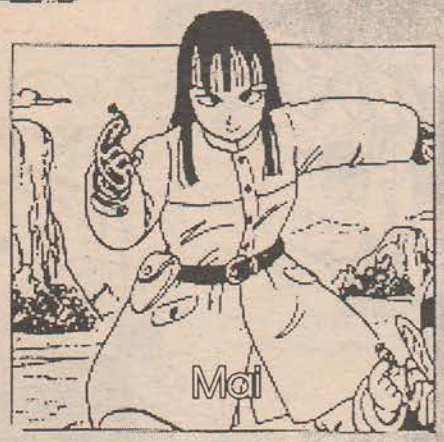

Mai

Jackie Chun, Ganador del Budokai.

Ranchi

Shuu, el perro ninja

Kintoun, la nube voladora.

http://arlequincreations.org Facebook: Blog Anime ArlequinCreations

DRAGON BALL

POR ROLANDO CE

Ilustración: Pablo Antonio Juárez

Los Saiyan (o Saiya-Jin): una despiadada raza de humanoides dedicados a la guerra y la devastación. Ninguno de ellos conoce el significado de las palabras "misericordia" y "paz", solo la destrucción, la conquista y la opresión son sinónimos de grandeza y virtud en su expresión más pura. La satisfacción a su sed de sangre es un sueño imposible de alcanzar...

スペシャル EDICIÓN ESPECIAL
http://arlequincreations.org Facebook: Blog Anime ArlequinCreations

EL MODO DE VIDA SAIYAN

A una edad excesivamente pequeña, el entrenamiento de los Saiyan comienza, siendo fuertes y veloces, capaces de volar y de proyectar su energía interna, se les enseña el principio básico de la guerra y la violencia mientras se mide su poder destructivo inicial. Tras saber el potencial de un bebé Saiyan, este es enviado hacia un planeta diferente para crecer, aprender y finalmente destruir a los habitantes del planeta anfitrión. Todos desde muy pequeños obtienen conocimientos muy precisos sobre la vida y la actitud que deben llevar en el lugar al que llegaran, y como una forma adicional de motivación, se les enseña sobre el Legendario Super-Saiyan; Este es un título honorífico que ningún Saiyan ha logrado alcanzar en un milenio, y consiste en ser un guerrero invencible capaz de multiplicar su poder en un instante.

Los Saiyan nacen con una cola de simio la cual es fuente inicial de su fuerza. La luz atenuada de una estrella, como la luz del sol reflejada en la luna, produce que los Saiyan se transformen en gigantescos monstruos incontrolables, habilidad que tras cierto entrenamiento es dominada.

Una vez entrenados en su destino planetario, y de haber cumplido con su fatal misión, los jóvenes Saiyan vuelven con su raza para continuar con el ciclo de vida. Pronto ejércitos Saiyan avanzan destruyendo todo a su paso: gente, ciudades, y planetas con razas y especies enteras ante el ansia de destrucción que la sangre Saiyan produce.

Es en este régimen donde nace Kakarotto (Son Gokuu), con un nivel de poder bochornoso en comparación al de otros Saiyan. Es por esto que se decide enviarlo a un planeta menor, La Tierra. Y mientras es enviado su padre Bardock libra la fatal batalla con Freeza.

Kakarotto, al llegar a La Tierra sufre un golpe en la cabeza, con el que toda su memoria se borra y con ella todas las enseñanzas y tendencias que le fueron inculcadas en su entrenamiento. El anciano Son Gohan encuentra al niño y tras nombrarlo Son Gokuu le enseña el camino de la filosofía y la tolerancia terminando con toda posibilidad de que Gokuu crezca para ser un tirano.

Lamentablemente, Gokuu, ante la luz de la luna llena, se transforma en su parte monstruosa y mata a Gohan, sin siquiera poder recordarlo posteriormente.

Gokuu crece silvestremente adquiriendo buen corazón, mismo que le permite montar la nube Kintoun, e ignorando todo acerca de la civilización y raza humana.

Posteriormente, cuando Gokuu es encontrado por Bulma, se siente curioso por saber todo acerca de lo que se perdió en los años que vivió en soledad, e inicia todas las aventuras en busca de las esferas del dragón, y del Gran Dios Dragón (Sheng Long), mismo que concederá un deseo a aquel que logre juntar las 7 esferas. (hay una pequeña serie de limitaciones sobre los deseos que se pueden pedir, de las cuales hablaremos posteriormente)

Gokuu conoce a Kame-Sennin (el amo de las tortugas), también conocido como Muten Roshi, quien es un maestro de artes marciales que entrenó a Son Gohan, y que creó el Kamehameha, una poderosa técnica de proyección de la energía interna. Posteriormente conoce a Oolong, Yamcha y Pooal, quienes se unen a el para formar un grupo inseparable de aventureros en la búsqueda que inicialmente solo le concernía a Bulma.

Más tarde, encuentran al tirano y emperador Pilaf, quien intenta apoderarse de las esferas y al cual logran vencer.

Tiempo después, se dá à lugar el torneo Tenkaichi-Budokai, donde se busca encontrar al hombre más fuerte sobre La Tierra. Mismo que gana Kame-Sennin bajo el disfraz de Jackie Chun.

Gokuu enfrenta después a la organización Red Ribbon (La Patrulla Roja), que intentan dominar al mundo y que también buscan las esferas para intereses personales.

Luego, Gokuu libra una batalla contra el asesino Tao Pai Pai, quien mata al papá del pequeño Upa, y que Gokuu quiere revivir con las esferas del Dragón. En medio de esta batalla, Gokuu conoce a su siguiente maestro, Karin (Karin es un poderoso ente que vive en la cima de una torre y que entrenó ni más ni menos que a Kame-sennin). Karin da a Gokuu el agua sagrada tras 3 días de esfuerzo, lo que le aumenta considerablemente su poder. Poder con el que es capaz de derrotar facilmente a Tao Pai Pai y continuar su búsqueda.

Tras esto, Gokuu está en busca de la última esfera, y para encontrarla acude a Uranai Baba (literalmente "Abuela adivina"), hermana de Kame-Sennin que tiene poderes psíquicos y puede saber el paradero de la esfera. Pero Uranai Baba es muy selecta al escoger a quién ayudar. Pide grandes sumas de dinero a quien la busca o que venza a un equipo de

luchadores que ella tiene a su cargo. Gokuu y los demás pelean contra los enemigos que Uranai Baba les presenta, siendo el último el mismísimo Son Gohan, pues Uranai Baba tiene la facultad de revivir a alguien solo por 24 horas y Song Gohan las aprovecha para volver a ver a Gokuu.

Finalmente, Gokuu revive al papá de Upa y se va abandonando al grupo de gente que lo acompañó durante sus aventuras para encontrarse a sí mismo y buscar nuevas técnicas que aprender.

Gokuu se irá por un buen tiempo hasta regresar para asistir al siguiente Tenkaichi Budokai, donde conoce al Tsuru-Sennin (amo de las grullas), quien compite con Kame-Sennin por el título de mejor maestro, y que trae a sus pupílos Tenshin-han y Chaozu. ante la presencia de todos los espectadores se dan lugar unas batallas impresionantes, culminando en el round final cuando Gokuu presenta una pelea formidable contra Tenshinhan, la cual dura considerablemente y que por azares del destino desafortunadamente pierde. Tenshinhan quiere compartir su ganancia pero Gokuu no lo acepta. y justo antes de que puedan volver a reunirse, Krilyn es asesinado. Es entonces cuando el Rey Piccolo, un demonio sellado por Mutaito, el maestro que entrenó al Kame-Sennin, dentro de la Jarra Denshin, para posteriormente ser liberado por el emperador Pilaf, aparece...

El Rey Demonio Piccolo quiere lograr juntar las esferas del Dragón para hacer un deseo especial. Tras las batallas que Gokuu no puede librar (estaba agotado por el torneo) desaparece dejando a los demás peleando, y Tenshinhan se une con Kame-Sennin para buscar las demás esferas antes que el Demonio, pero Piccolo vence facilmente a Kame-Sennin y este muere derrotado. Piccolo logra juntar las 7 esferas y llama a Sheng Long para pedirle el deseo, deseando obtener su juventud de regreso, con la gran cantidad de poder que eso implica. Sheng Long cumple su deseo, y justo antes de desaparecer, el demonio lo asesina, dejando sin poder para siempre a las esferas. y justo cuando Tenshinhan esta por correr la misma suerte, llega Gokuu completamente restablecido gracias a la semilla "Senzu" que le proporcionó el maestro. Y no solo eso, Gokuu tomo el agua Choushin (Super-Dios), que dará el poder de un Dios a aquel que la tome, si es que la soporta. Gokuu tiene un poder supremo que fácilmente rivaliza con el de Piccolo, iniciando así una reñida y feroz batalla, la que Gokuu vence por muy poco dejando a Piccolo herido de muerte.

Justo antes de morir, Piccolo escupe un huevo, conteniendo a su siguiente generación y sucesor: Un nuevo bebé Piccolo.

Gokuu es recogido por Tenshinhan y comenta que no puede creer que Kame-Sennin, Chaozu e incluso Sheng Long esten muertos, y rapidamente van a la torre de Karin, quien tras ayudar a Gokuu a recuperarse de nuevo, les dice que hay una forma más de lograr reactivar las esferas, con lo que podrían revivir a los muertos en batalla. Esta forma consiste en ver a "Kami-Sama" (Dios) mismo. que vive en un palacio justo encima de la torre de Karin. Karin pide a Gokuu que le lleve una campana a Kami-sama. Gokuu usa su bastón extendible para alcanzar el lugar y se da cuenta que jamás el bastón se había extendido tanto, y deja de extenderse al encajar en un agujero de la medida exacta, lo que da a pensar que la función del bastón no era otra más que transportar de la torre al palacio.

Ya arriba, Gokuu conoce a Mister Popo, quien es sirviente de Kami-Sama, que sabe todo lo que sucedió con Piccolo y que antes de dejar que hable con Kami-Sama, debe pasar una prueba: pelear contra el. Mister Popo y Gokuu pelean pero Mr. Popo es demasiado fuerte y rápido y le comenta que todo lo que sabe lo ha aprendido del mismo Kami-Sama. Esto a Gokuu le interesa, pues le gustaría entrenar con el, pero su prioridad es salvar a los fallecidos en la batalla. Kami-Sama dice que la prueba es suficiente y permite a Gokuu hablar con el. Gokuu al ver abrirse la puerta se encuentra con ¡Piccolo! e intenta atacarlo inmediatamente, pero Mr. Popo lo detiene diciendole que no se trata de Piccolo, sino de Kami-Sama.

Kami-Sama le explica a Gokuu que Piccolo es la mitad mala de si mismo, y que por eso es que es un demonio. que los dos, siendo una misma persona, estan destinados a vivir el mismo tiempo, si uno muere, el otro también. Por lo tanto, Piccolo continúa vivo.

Kami-Sama esta contento con Gokuu, y le dice que sería buena idea entrenarlo. Pero primero lo primero, Sheng Long es el único que puede revivir a la gente, así que se dan a la tarea de revivirlo a el. Una vez vuelto a la vida, Sheng Long les dice a todos en la Kame House (casa del Kame-Sennin) que Gokuu lo revivio y tras volver a la vida a Chaozu y al Kame-Sennin, les comenta que Gokuu no regresará sino hasta dentro de 3 años, fecha cuando se realice el próximo Tenkaichi Budokai, dice además que Gokuu necesitará el entrenamiento con Kami-Sama, pues en el siguiente torneo se presentará Piccolo.

Pasan 3 años, y entonces se organiza el siguiente torneo,

mientras todos felizmente se encuentran después de no haberse visto en años: Bulma reaparece como toda una mujer, Kame-Sennin sigue siendo el mismo viejo pervertido, Krilyn y Tenshinhan se ven más poderosos, pero Gokuu... Gokuu creció considerablemente, logrando una estatura muy aceptable para su edad, y porta las ropas y el turbante de Kami-Sama, además que ya no tiene cola. Cuando Gokuu aparece, llega una linda chica que dice conocerlo, pero el no la recuerda y ella se molesta ante este hecho.

Al comenzar el Torneo Tenkaichi Budokai #23, Tao Pai Pai aparece, revelando que sobrevivio y ahora está convertido en un cyborg, y siendo el hermano menor de Tsuru-Sennin, es obvio su aumento de poder, aunque es vencido finalmente por Tenshinhan.

Un nuevo peleador que no tiene apariencia de ser muy brillante aparece, con el nombre de Shen y contrario a las expectativas avanza rápidamente hacia las finales.

Gokuu pelea contra la misteriosa chica que lo saludo previamente, la que le reclama el haber roto "el corazón de una doncella", además de no haber cumplido su promesa, - "¿promesa?"-, Gokuu pregunta, a lo que ella responde -"De que yo sería tu novia"-, Gokuu no sabe lo que es una "novia" así que la chica le dice que le dirá todo solo si el gana. Gokuu le gana con facilidad y ella revela ser Chichi (Milk), la hija de Gyou Maou (Oxsatan), con quien prometió casarse.

Piccolo pelea contra Krilyn en una pelea carente de reto, pues aunque Krilyn tiene algunos trucos, Piccolo lo vence rapidamente.

Shen revela ser el mismísimo Kami-Sama, y aunque vence a Yamcha, desafortunadamente e pierde ante su parte maligna: "Ma", o el Rey Demonio Piccolo.

El Rey Demonio Piccolo

Finalmente Gokuu alcanza el round final tras ganarle a Tenshinhan, y se enfrenta contra Piccolo.

La batalla que comienza es la más espectacular y sorprendente de todas, pues Gokuu y Piccolo tienen niveles similares de poder. La pelea se extiende demasiado, poniendo en peligro las vidas de todos los espectadores, quienes huyen o se esconden. La disputa por el título continúa durante largo rato, y Gokuu parece sucumbir ante la fortaleza y rapidez de los ataques de Piccolo. Durante la batalla Gokuu demuestra una vez más la impresionante gama de técnicas aprendidas durante su estadía con Kami-Sama, pero Piccolo, al ser igual a Kami-Sama, las conoce todas. Gokuu hace un Kamehameha con los pies, y dirige el curso de otro mientras lo lanza. Gokuu tiene varias veces la oportunidad de eliminar a Piccolo matandolo, pero recuerda que Kami-Sama también moriría y se retracta.

Finalmente, con las dos piernas rotas, y un brazo muy lastimado, Gokuu se detiene a esperar pacientemente el remate de Piccolo, el cual es un ataque supremo de energía. Gokuu no puede moverse, y Piccolo saborea la victoria. La descarga destruye toda el area de batalla.

Krilyn grita horrorizado, y Piccolo ríe copiosamente seguro de su triunfo. Sin embargo, Krilyn ve suspendido en el cielo a Gokuu, significando que ya había aprendido la técnica de levitación "Bukuujutsu". Gokuu le pregunta al cronista del evento si Piccolo esta fuera del ring, y asi es... Piccolo estaba fuera de los límites, perdiendo automáticamente.

Gokuu no puede ni festejar, pues está muy lastimado, pero con una semilla se recupera rápidamente, y le da otra semilla a Piccolo, quien también estaba en muy mal estado, y Gokuu no quiere que muera. Piccolo comenta sobre su error y se va no sin antes advertir a todos que esperará ansioso el próximo encuentro. Gokuu sabe que Piccolo se volverá más fuerte, pero se preparará para entonces.

Kami-Sama esta muy contento por Gokuu, y le ofrece ser el siguiente Kami-Sama que ocupe el trono cuando el muera. Gokuu rie y no toma en serio la oferta, y antes de que siga insistiendo, Gokuu llama a Kintoun, y se va volando junto con Chichi, para casarse.

5 años pasan y Gokuu es el padre de Son Gohan, y los Saiyan estan a punto de arribar...

Aquí termina la serie Dragon Ball para abrir paso a Dragon Ball Z, que en el Manga comienza en el volumen 17, y no cambia de nombre.

http://arlequincreations.org Facebook: Blog Anime ArlequinCreations

ドラゴンボールゼット

DRAGON BALL Z

POR ROLANDO CEDILLO

Los Saiyan (o Saiya-Jin): Una raza a punto de extinguirse. Son pocos los sobrevivientes de la Guerra contra el villano Freeza, en la que el hogar de los Saiyan, el Planeta Vejita, fue destruido. Pero pocas son las esperanzas de que la raza resurja como una comunidad, pues los últimos Saiyan son indiferentes ante sus lazos de sangre, y estan destinados a pelear entre sí...

スペシャル ESPECIAL

http://arlequincreations.org Facebook: Blog Anime ArlequinCreations

En el volumen 17 del manga, Dragon Ball se torna en Dragon Ball Z, comenzando su historia 5 años después del Torneo (Tenkaichi Budokai) número 23, donde un misterioso extraterrestre llega a La Tierra buscando a un tal "Kakarotto" (Son Gokuu). El alienígena resulta ser Radditz, el hermano mayor de Kakarotto. Son Gokuu, por su parte, tras 5 años de poco entrenamiento y gran vida conyugal, regresa a la casa del maestro Kame-Sennin (Muten Roshi) para mostrarles a los demás (Krilyn, Yamcha, Tenshinhan y su novia Lunch/Kushami, Bulma, Chaozu) su hijo de 4 años, llamado Son Gohan (nombrado en homenaje al "abuelo" de Gokuu) que tiene una cola, la cual reaccionará ante la luz de la luna...

Piccolo Daimaou (Rey Demonio) sigue escondido, recuperando y aumentando su fuerza desde el torneo. Y mientras vaga, presiente un gran poder aproximandose, y piensa que es Gokuu. Piccolo va a interceptarlo y encuentra en vez de Gokuu a Radditz, y los dos pelean. Radditz tiene un dispositivo llamado "Scouter" que hace las veces de un scanner para hacer un análisis del enemigo, midiendo su potencial y poder (Sentou-Ryoku). Radditz ve que Piccolo tiene un poder de 322 y lo toma como inofensivo. Piccolo, al ser ignorado, ataca pero falla dado el poder superior de su oponente. Radditz detecta otra fuente de poder, lejos de allí, y deja a Piccolo para perseguir lo que puede ser Kakarotto. Piccolo queda humillado.

La fuente de poder dejó de moverse (Gokuu llegó a Kame House). Krilyn pregunta si Son Gohan es más fuerte que su padre, pero Chi Chi (Milk) prefiere que su hijo estudie, y no pelee. Gohan tiene una esfera de Dragón, pues Gokuu ha encontrado 6 de ellas. De pronto, Gokuu siente una cantidad enorme de poder acercandose, y al averiguar de que se trata se encuentra con Radditz. Este le habla de sus padres, del viaje a La Tierra, y del nombre "Kakarotto". El asombro se hace presente cuando todos ven la cola de Radditz. Gokuu le afirma que su nombre es Son Gokuu, no Kakarotto. Radditz habla de sus orígenes en el Planeta Vejita, y que Gokuu es miembro de una raza de guerreros llamada Saiyan (Saiya-Jin) y que Radditz es su hermano mayor.

Dibu. Pablo Antonio Juarez

Gokuu lo niega, pero Radditz quiere que se transforme en un mono gigante, y al ver que Gokuu ya no tiene cola, enfurece culpando a los demás de la "semejante atrocidad" Gokuu dice que no hay problema con su cola, que él es Son Gokuu, que es terrestre, y que Radditz se puede largar. Radditz responde que los Saiyan son guerreros, y que la prueba de su sangre, es la cola de Gohan. Radditz rapta a Gohan, quitando a Gokuu de su paso de un golpe. Radditz advierte que solo lo soltará si Gokuu pelea con él, o se van juntos a su planeta, Radditz comenta ademas que tiene otros dos amigos, y que este planeta es el próximo objetivo para conquistar y destruir.

Krilyn pide a Bulma que busque la última esfera, para pedirle un deseo al dragón (que Radditz se vaya). Y justo antes de partir, Piccolo llega para concertar una tregua con Gokuu, pues los dos tienen ahora un enemigo común, Radditz.

Gohan no deja de llorar, y Radditz lo pone en la capsula. Entonces el sensor le indica que el niño tiene 710 unidades de poder, y que dos personas, con 322 y 334 se aproximan. Cuando Piccolo se quita la ropa pesada que usa para entrenar, su poder sube a 408, y Gokuu hace lo mismo, subiendo a 416. Comienza la batalla y Radditz puede con los dos juntos. Radditz comenta que los otros dos Saiyan que vienen en camino, son mucho más poderosos que él.

Piccolo pierde un brazo, y dice a Gokuu que intentará un ataque, pero tomará tiempo, y quiere que distraiga a Radditz. Gokuu lanza un Kamehameha, subiendo a 924, y Piccolo prepara un Makankou-Sappou, con lo que sube a 1020. Radditz detiene el Kamehameha con las manos. Piccolo sigue aumentando hasta 1330, mientras Gokuu pelea.

Piccolo lanza su poder, y el Saiyan simplemente se hace a un lado. Y justo cuando Radditz va a matar a Piccolo, se debilita terriblemente. Gokuu lo tomó de la cola...

Gokuu dice a Piccolo que vuelva a disparar. Y Radditz engaña a Gokuu con el clásico: "¿Matarías a tu propio hermano?" Gokuu ingenuamente lo suelta, Radditz dice que el SÍ mataría a su propio hermano. Gohan sale de su presidio, enfurecido y con un poder de 1307. Golpea a Radditz y el golpe es contestado dejando a Gohan con un nivel de 1. Radditz va a matar a Gohan. Y Gokuu quiere que Piccolo se apure a lanzar el Makankou-Sappou. Gokuu tiene a Radditz inmovilizado, pues Gohan lo debilitó. Piccolo esta listo para disparar, y aunque esta felíz de matar a los dos juntos, piensa que Gokuu podrá ser revivido posteriormente con las esferas.

Radditz suplica y Piccolo dispara: "¡¡¡MAKANKOU-SAPPOU!!!" y atraviesa a Radditz y a Gokuu. Moribundo, Radditz está alegre de que Gokuu morirá también, pero Piccolo le advierte sobre las esferas. Radditz a su vez logra comunicarle esta información a sus dos amigos, via Radio. Los otros dos llegarán en un año. Radditz habla de la destrucción inminente, de la que serán victimas. Piccolo fríamente lo liquida, justo cuando llegan Kame-sennin y los demás. En otro planeta, un Saiyan llamado Nappa comenta a otro llamado Vejita la muerte de Radditz, y Vejita quiere saber más sobre lo que escuchó de las "Esferas de Dragón". Vejita las quiere para lograr ser el "Super Saiyan de Leyenda".

En La Tierra, Gohan está bién, pero Gokuu esta en las últimas. Kami-Sama se lleva el cuerpo de Gokuu cuando este muere.

Todos se preguntan porqué Kami-Sama tomó el cuerpo de Gokuu, pues Krilyn quiere juntar las esferas para revivirlo. Piccolo les muestra el medidor de poder, y Bulma se asombra con la tecnología que posee. Krilyn va por Yamcha y Tenshinhan, y se reunen en Kame House. Piccolo regenera su brazo como un lagarto, y le dice a Gohan que se lo va a llevar a entrenar por un año, a prepararlo para la llegada de los dos Saiyan.

En el cielo, las almas de los recién muertos se listan en dos filas, Kami-Sama está con Gokuu, y Endamaiou (El Rey del Infierno, es quien decide a donde va un alma: al cielo o al infierno) decide que hacer con él. Gokuu pregunta: -"¿Y mi abuelo?"-, -"En el cielo"-; -"¿Y radditz?"-, -"En el infierno"-. Endamaiou le presenta a su súbdito, que lo llevará al Camino de la Serpiente. Al final de este camino el llamado "Kaiou-Sama" lo entrenará.

Gokuu tiene que viajar 1,000,000 km para llegar al final. Si cae, llegará al infierno. Gokuu tiene hambre, pero le comentan que los muertos no necesitan comer. Gokuu le dice al súbdito que le comunique a Uranai Baba que no lo resuciten todavía, sino hasta que pase casi un año.

Piccolo entera a Gohan de la muerte de su padre, y comienza a entrenarlo, los 6 primeros meses en supervivencia. Gohan queda solo en la noche, extraña para él. Y cuando Gohan ve la luz de la luna... Piccolo observa la transformación. El poder de Gohan transformado en mono lo asusta, y recuerda que Radditz lo comentó. Asi que, vuela la luna en pedazos. Piccolo le da a Gohan una espada y un uniforme. Y después de 6 meses, comienza el verdadero entrenamiento de batalla.

Chi Chi planea divorciarse del "irresponsable" de Gokuu. Y Gohan debería estar estudiando. Bulma compuso el sensor de poder, y mide a Kamesennin: 139, Krilyn: 206, y que a 3000 km. hay alguien de 250. Debe ser Tenshinhan. En otro lado, hay alguien con 177, probablemente Yamcha. Y por ahí, un 329: Piccolo, pero Gohan no aparece.

El Monje Yajirobee llegà a Kame House, y de ahí lleva a todos a la Torre de Karin. Ahí se entrenaran con Kami-Sama para prepararse a recibir a los dos Saiyan. Uranai Baba les dice que no deben revivir a Gokuu todavía, pues está recibiendo entrenamiento especial en el cielo.

Gyou Maou (Oxsatan) llega junto con Chi Chi, para enterarse que su esposo está muerto y su hijo desaparecido, y se desmaya.

Gokuu llega al final del camino, y encuentra una esfera, donde vive Kaiou-Sama. De pronto siente un incremento de gravedad muy fuerte, y Gokuu encuentra a un mono, llamado Bubbles, que es mascota de Kaiou-Sama. Gokuu dice que quiere aprender las técnicas de Kaiou. Gokuu se queja de la gravedad, y Kaiou le dice que estan a 10g (10 veces la gravedad de La Tierra). Kaiou pregunta para qué quiere el entrenamiento, y Gokuu le explica. Kaiou localiza a los Saiyan y comenta que estan a 158 días de distancia.

40 días después, Karin, Kami-Sama y Mr. Popo dicen a los demás que el entrenamiento ha terminado. Piccolo tiene mejor entrenado a Gohan.

Gokuu comienza a aprender el concepto del ataque llamado "Genki Dama" (esfera de energía vital). Para crear una poderosa esfera requiere tiempo y mucha energía, por lo que el ataque no puede ser repetitivo. Además le enseña los niveles Kaiou-Ken, técnicas progresivas de energización y aumento de poder.

117 días después, Gokuu tiene que regresar, y hace contacto telépatico con Kame-Sennin (en el baño) gracias a

Kaiou, y le explica lo que pasa, los Saiyan llegaran al día siguiente. Kamesennin prepara todo para revivirlo.

Sheng Long aparece, y reviven a Gokuu mientras corre por el Camino de la Serpiente. Al mismo tiempo, Piccolo siente venir a los Saiyan. Gokuu agradece a todos, y está feliz, pero los Saiyan llegarán a las 11:43 AM.

Los Saiyan llegan, y Vejita comenta a Nappa sobre las esferas que vinieron a conseguir. Usan los Scouters para encontrar al asesino de Radditz. Y Nappa encuentra a dos personas con un poder de más de 1000. Vejita piensa que encontró a Kakarotto, pero se trata de Piccolo y Gohan.

Ya preparados, Gohan recibe a Krilyn, notando su aumento de poder. Y Piccolo ve llegar a los Saiyan. Los Saiyan notan a los tres, quienes esperan a Gokuu. Vejita reconoce la voz de Piccolo, pues la escuchó por Radio.

Nappa comenta que Piccolo debe ser del Planeta Namek. Vejita dice que vino por las esferas. El planeta Namek es de donde vienen originalmente las esferas del dragón.

Nappa comienza a leer el poder de sus oponentes: Krilyn, 981; Piccolo, 1220; Gohan, 1083. Vejita le dice que no necesitaran los Scouters, y lamenta que Radditz haya sido tan "debil" para ser derrotado por ellos. Dice a Nappa que libere a 6 "Saibayman", pues solo quiere las esferas.

Los seis "Saibayman" son monstruos que Nappa libera para pelear contra Piccolo, Krilyn y Gohan, dos contra uno. Pero Tenshinhan, Chaozu y Yamcha aparecen. Y Vejita dice que será uno a uno: Saibayman contra humano.

Tenshinhan pelea contra el primero, y lo vence, y Nappa comenta que los Saibayman tienen 1200 de poder. El Saibayman se levanta para seguir peleando, pero Vejita lo despedaza con un simple movimiento, diciendo que ya estaba perdido.

Sigue Yamcha, y derrota rápidamente a su oponente. Quedan 4, pero Vejita ríe y el Saibayman toma a Yamcha y explota, matando a Yamcha.

Sigue Krilyn, y destruye a los demás Saibayman con su ataque, Piccolo mata al último antes de que toque a Gohan.

Vejita camina entre el humo, esperando que la batalla sea buena. Los demás estan sorprendidos de que los Saiyan estan intactos, pues Krilyn atacó con toda su fuerza. Nappa quiere pelear y Vejita acepta. Nappa se prepara, aumentando su poder. Al pelear, Tenshinhan pierde un brazo, y escapa por muy poco. Nadie puede creer el poder del Saiyan. Krilyn trata de rescatar a Ten, pero Piccolo detiene a Nappa. Una descarga conjunta deja un hoyo, que muestra el poder del Saiyan y de Piccolo. Chaozu aprovecha la confusión para acercarse a Nappa, manda un mensaje de despedida a Tenshinhan y se autodestruye. Tenshinhan reclama la muerte de Chaozu, y prepara su ataque suicida, Kikouhou.

Nappa no está lastimado, y Krilyn también prepara un ataque. Tenshinhan falla su Kikouhou y termina muriendo al usar toda su fuerza.

La pelea sigue y Gokuu va a tardar en llegar. Vejita lo detecta y le dice a Nappa que espere al tal "Gokuu", por 3 horas más, permitiendo que todos descansen.

Mientras esperan, Vejita menciona que en el Planeta Namek hay otras esferas del Dragón. Y Piccolo dice que la oportunidad para ganar es distraer a Nappa, mientras le agarran la cola, para que Gohan lo elimine.

Kami-Sama grita que Gokuu ha llegado. Gokuu ve el final del camino de la Serpiente, y Karin le da a Gokuu 2 semillas Senzu, con las que recupera toda su energía. Come una y guarda la otra, llama a Kintoun y vuela hacia la batalla. Krilyn continúa peleando, Piccolo hace lo planeado y es el turno de Gohan. Krilyn piensa que tuvieron éxito. Pero las colas de estos Saiyan no son su punto débil.

Para Vejita, Gohan es un Saiyan, pero ha sido tentado por su padre, así que no merece vivir, por lo que lo ataca. Krilyn usa Kien-Zan, un disco de energía cortante, y daña a Nappa. Piccolo dispara hacia Nappa mientras está distraido. Nappa queda herido y Vejita se burla de él.

De pronto sienten una poderosa presencia, Gokuu viene. Vejita no sabe quién es, pero en 4 minutos, alguien con un poder de 5000 llegará. Sorprendidos, se preparan.

Vejita ordena a Nappa que mate a Piccolo y a Gohan antes de que llegue Kakarotto (Curiosamente, Vejita jamás llama a Gokuu por su nombre terrestre).

Gohan quiere que Piccolo escape. No quiere que muera, pues Kami-Sama también moriría y las esferas dejarían de funcionar, pero Piccolo no obedece, y se interpone cuando Nappa dispara. Piccolo queda herido y ordena a Gohan que se vaya. Piccolo muere.

http://arlequincreations.org Facebook: Blog Anime ArlequinCreations

Kami-Sama muere también, y Mr. Popo se une a la reunión de Piccolo y Kami-Sama. Gohan usa un Masen-kou (como un Kamehameha, pero enseñado por Piccolo) con lo que logra un poder de 2800. Nappa desvia la descarga con un golpe, pero lastima su mano. Vejita se sorprende y cuando Nappa contesta el ataque, Gohan esquiva rapidamente sin saber que esta encima de la nube Kintoun. Gokuu ha llegado.

Gokuu se entera rápidamente de lo sucedido, y cuenta a los muertos: Yamcha, Ten, Chaozu, Piccolo y Kami-Sama. Vejita ve que el poder de Gokuu se eleva aún más. Va contra Nappa, y da a Krilyn y a Gohan la semilla Senzu, que toman mitad y mitad.

Gokuu quiere pelear solo, pero Krilyn y Gohan no lo aceptan. Finalmente huyen, y Vejita ve que Gokuu rebasa el nivel 8000. Nappa ataca y Gokuu pelea con una velocidad muy superior, tanto que Gohan y Krilyn no lo pueden ver. Nappa es derrotado como venganza de los amigos caidos, mientras utiliza el Kaiou-Ken para mejorar su fuerza y superar a Nappa en todos aspectos.

Vejita remata a su propio compañero, y Gokuu les dice a Gohan y Krilyn que regresen a Kame House, ellos obedecen y le desean la mejor de las suertes a Gokuu. Vejita dice que no es un buen lugar para pelear, y deciden ir a un campo de batalla mejor.

Una vez que lo encuentran. Vejita habla de la naturaleza del Saiyan, e inician la pelea. Vejita es muy poderoso, y Gokuu tiene que usar el Kaiou-Ken para elevar su poder. Continuan y Gokuu sigue recibiendo una gran cantidad de golpes...

Vejita aumenta su poder, despejando hasta las nubes, obligando a Gokuu a subir al nivel Kaiou-Ken 2, pero aún así no puede contra Vejita. Gokuu se arriesga y prepara el Kaiou-Ken 3. Vejita se burla y continúa peleando. Mientras, el Monje Yajirobee los observa. Gokuu usa el Kaiou-Ken 3 y hasta Kaiou-Sama lo siente. La pelea se vuelve más equilibrada.

Kaiou-Ken 3 comienza a tener estragos en el cuerpo de Gokuu. Vejita lanza su Gyarikuu Hou, y Gokuu un Kamehameha. Gokuu no tiene otra que elevarse a Kaiou-Ken 4, superando por poco a Vejita, y dejandolo quejandose de dolor.

Pero Vejita continúa vivo, y como último recurso busca la Luna, pero no la encuentra (Piccolo la destruyó). Sin embargo, los Saiyan pueden crear esferas de energía que hagan las veces de una luna.

Gokuu prepara la técnica de Kaiou, el Genki Tama. Vejita regresa, y comenta que la fuerza de un Saiyan se incrementa 10 veces al transformarse, Vejita genera la luna artificial, y Gokuu no sufre efecto, al carecer de cola. Vejita se tranforma, y cuando Krilyn y Gohan sienten el inmenso poder liberado, tienen que regresar a ayudar a Gokuu. Mientras Vejita si puede controlar su cuerpo cuando esta tranformandose, Gokuu recuerda la advertencia que le hizo su abuelo de nunca ver la luna llena, y deduce que alguna vez se transformó y eso pudo haber ocasionado la muerte de su abuelo. Se discupa con la memoria del viejo, y se dispone a usar el Genki Tama. Durante la fuerte pelea, Gokuu piensa en elevarse hasta Kaiou-Ken 5, pero requerirá 10 segundos de descanso para lograrlo, cosa que Vejita no permitirá.

Gokuu usa la técnica de Taiyou-Ken, para cegar a Vejita. Y Gokuu se intenta recuperar invocando un poder de curación. Vejita lanza una descarga con su boca antes de que se recupere, y Gokuu queda casi vencido, pero aún pelea. Vejita comienza a pisotear las piernas de Gokuu, rompiendolas. Krilyn y Gohan llegan, y Vejita ya se prepara para rematarlo. Gokuu lanza un ataque al ojo de Vejita, quemándolo. Vejita, enfurecido, toma a Gokuu y le rompe las costillas. Gohan y Krilyn encuentran a Yajirobee y planean un ataque sorpresivo, para arrancarle la cola a Vejita.

Gohan lo distrae, y Krilyn lanza un Kien-Zan, pero falla. Vejita continúa lastimando a Gokuu, cuando Yajirobee logra cortarle la cola.

Vejita regresa a su forma normal, y ataca a Gohan. Vejita y Gohan comienzan a pelear, y Gokuu le otorga a Krilyn el Genki Tama que pudo juntar, mientras le explica el uso del mismo. Gohan está perdiendo y Vejita aumenta su velocidad hasta perderse de la vista de Krilyn. Kaiou-Sama aconseja a Krilyn la forma de ver a Vejita, y Krilyn apunta y dispara, pero falla. Gohan reacciona rápidamente y redirige el ataque, Gohan acierta, derribando a Vejita por un momento.

Al recuperarse, Vejita grita de furia y eleva aún más su poder, golpeando a todos los presentes. Vejita nota la cola de Gohan, e intenta matarlo antes de que vea la luna artificial. Yajirobee ataca por la espalda a Vejita, sin efecto. Gokuu le grita a Gohan que vea la luna, y antes de que Vejita pueda hacer algo, Gohan se transforma. Vejita es golpeado mientras intenta arrancarle la cola a Gohan, y aunque Gohan no tiene control sobre su cuerpo en esa forma, aplasta a Vejita incesantemente. Vejita logra cortarle la cola con una descarga similar al Kien-Zan de Krilyn, pero es muy tarde, Gohan da el golpe definitivo antes de regresar a la normalidad.

Vejita aún tiene la poca energía para llamar a su nave, pero mientras la llama, algunos científicos ya estaban investigando la tecnología de la misma. La nave despega tirando a todos al suelo, para acudir al llamado de Vejita. Vejita no puede creer que lo hayan vencido...

http://arlequincreations.org Facebook: Blog Anime ArlequinCreations

http://arlequincreations.org Facebook: Blog Anime ArlequinCreations

DRAGON BALL Z

POR ROLANDO CEDILLO

TOEI ANIMATION

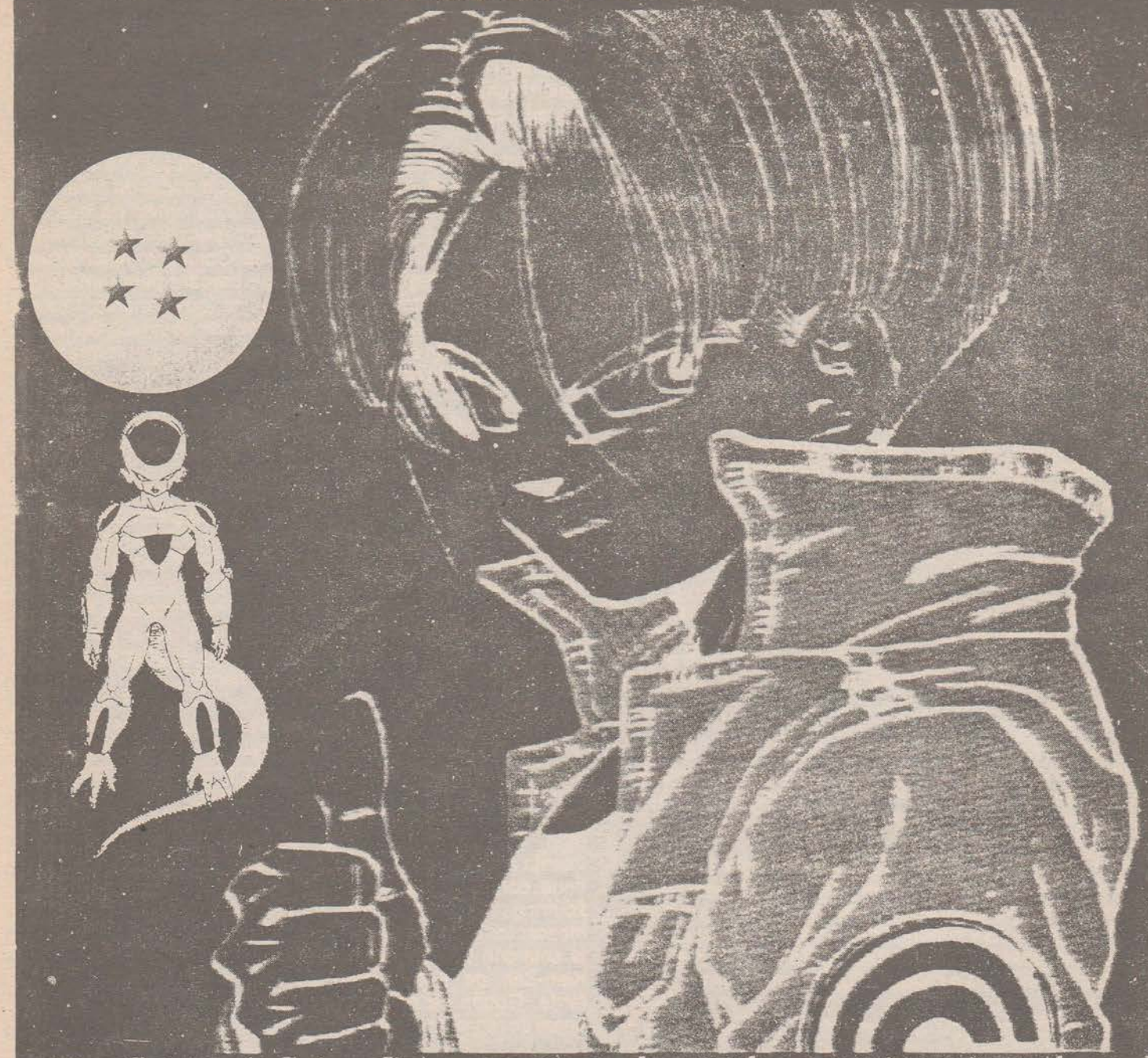

Los Saiyan (o Saiya-Jin), como parte de su cultura, tenian mitos y leyenda lejanas que hablan de un ser superdotado, un Super-Saiyan. Capaz a multiplicar su poder en un factor de mil, el Super-Saiyan es aquel que lograr vencer todo obstáculo, y llevará a su raza a la supremacía en la galaxia. Per muy pocos saben que la historia solo traicionará parte de la leyenda...

スペシャル ESPECIAL

http://arlequincreations.org Facebook: Blog Anime ArlequinCreations

http://arlequincreations.org Facebook: Blog Anime Arlequin Creations

Después que la cruenta batalla con el Saiyan Vejita terminó; Bulma Kame-Sennin, el Maestro Karin y Chi Chi buscan a Gokuu, Y Kame-Sennin siente a 5 personas, una de ellas muy cerca, Karin le dice que el Saiyan no ha muerto. Justo antes de que Vejita logre arrastrarse hasta su nave, Krilyn se prepara para rematarlo con la espada de Yajirobee. Pero Gokuu lo detiene, diciendo que Vejita está a punto de irse, y no hay razón para matarlo. Vejita se va comentando que fue interesante la pelea. Al llegar los demás, Bulma se entera que Yamcha, Chaozu, Tenshinhan y Piccolo (y por lo tanto Kami-Sama) estan muertos. Bulma piensa que todos podrán ser revividos con las esferas, pero también se entera que estas han dejado de funcionar, y que encontraron el control de la nave que se le cayó a Vejita.

Karin comenta que las semillas Senzu se han terminado por ahora, y que la única opción es llevar a los heridos al hospital. Mientras sufren por las pésimas noticias, Krilyn comenta que Piccolo provino del Planeta Namek, y que hay algo sobre otras esferas del Dragón, que podrían ser usadas para revivir a todos. Gokuu pregunta telepáticamente a Kaiou-Sama si sabe donde esta Namek, a lo que responde SU83 x 9045YX. Bulma entiende las coordenadas. Kaiou también dice que hace mucho tiempo, la mayoria de los Namek fallecieron o huyeron, pero logra localizar a más de 100 Namek aun en el Planeta, mientras todos se preguntan. ¿Quién habrá inventado las esferas originales?

Kame está feliz de que Tenshinhan y los demas serán revividos pronto, pero Bulma interrumpe diciendo que tomaria normalmente 4339 años para llegar allá. Krilyn pregunta sobre las naves Saiyan, que se supone son muy veloces Bulma piensa en el control que encontraron, y todos gritan de felicidad.

En el hospital, tomará a Gokuu 4 meses en curarse pero Karin dice que tendrá semillas en solo un mes. Krilyn y Gohan no recibieron grandes daños, por lo que se les dará de alta en 3 dias.

Bulma cambia su peinado, y llega a comentarles que los cientificos de Capsule Corporation (de la cual es dueño el abuelo de Bulma), encontraron la nave de Nappa, y la están analizando, Bulma usa el control, introduce muy contenta la clave, y hace que la nave de Nappa...¡EXPLOTE!

Tristes por haber terminado con su última oportunidad, Mr Popo llega a darles nuevas esperanzas, pues parece haber encontrado la nave en la que probablemente Kami-Sama originalmente llegó a La Tierra.

Llegando a la nave, Mr. Popo les cuenta a Bulma y a Krilyn la historia de cómo Kami-Sama llegó a La Tierra hace 100 años, y que la nave fue su hogar durante casi 30 años. Bulma sabe que la nave deberá de tener alguna forma de regresar a casa, pero antes de que pueda averiguar cualquier cosa, una voz proveniente de la computadora de la nave le habla en idioma Namek. Afortunadamente, Mr. Popo sabe hablar el idioma, y pronto aprenden a usar la nave.

10 días después, Gohan, Krilyn y Bulma se preparan para partir y todos van a despedirlos, incluyendo a Chi Chi, quien se encarga de exasperar a Gohan con su actitud de madre sobreprotectora. La nave despega y todos quedan sorprendidos con la velocidad. Poco después, los tripulantes se adecuan para soportar el viaje de 34 días.

Mientras tanto, Vejita llega al Planeta Freeza No. 79, y los guardias del villano Freeza lo ven malherido y lo llevan a recibir auxilio médico. La cola de Vejita se pierde para siempre (si la cola es cortada en la juventud, esta vuelve a crecer, pero en un Saiyan adulto la pérdida es definitiva). Vejita se recupera pronto, y busca a Freeza, pero solo encuentra a súbdito Kewie, quien reclama las muertes de Radditz y Nappa. Vejita se entera que también Freeza está buscando las Esferas del Dragón, y ahora mismo está en camino al Planeta Namek.

Una vez terminado el viaje, Bulma y los demás llegan a Namek, para comprender que el Radar del Dragón también funciona en ese lugar. Namek tiene una cantidad enorme de energía, y el Radar les indica que ya hay 4 esferas en un mismo lugar. Se preparan para investigar, pero una nave Saiyan llega (Vejita). Bulma está por informar a La Tierra sobre su situación. Vejita por su parte, clama como suyas las esferas y planea pelear a muerte contra Freeza. El scouter le permite ver la posición de Freeza, y de sus súbditos Dodoria y Zarbon. Otra nave llega, esta vez tripulada por Kewie, quien ahora trae ordenes de matar a Vejita. Un súbdito encuentra otra esfera (las esferas de Namek tienen un diámetro 5 veces mayor al de las esferas terrestres) y se la entrega a Freeza, totalizando así las 4 esferas que tiene en su poder.

Krilyn y Gohan se encuentran con 2 súbditos de Freeza, quienes destruyen la nave de Kami-Sama. Gohan y Krilyn aumentan su poder súbitamente por el coraje y vencen fácilmente a los débiles guerreros. Zarbon nota una fuente de poder, pero la considera menor, pues ve dos personas con un nivel de 1500. Gohan y Krilyn encuentran una cueva para Bulma y proceden con el plan.

Vejita y Kewie estan a punto de comenzar a pelear y Vejita comenta que los scouters no van a mostrar su verdadero poder, pues ha logrado dominar la técnica de control de poder, y lo va a demostrar. Su verdadero poder: 24000 (más poderoso que Dodoria y Zarbon), Freeza observa los niveles desde su scouter sin sorprenderse, pues le parece poco poder. Vejita y Kewie pelean y Vejita vence rápidamente con su gran velocidad y fuerza. Vejita comienza a buscar las esferas su deseo Volverse el "Super Saiyan de Leyenda".

Freeza se concentra en encontrar la 5a esfera, que está en un pueblo, con 10 habitantes Namek. Mientras Krilyn, Gohan y Bulma se esconden al ver pasar un grupo de seguidores de Freeza, quienes estan por alcanzar la esfera a 14 km. de allí.

Bulma comunica al Kame-Sennin los hechos, y este a su vez a Gokuu, quien se sorprende al saber que hay muchas personas con niveles de poder parecidos al de Vejita. Yajirobee llega y le da a Gokuu 7 semillas Senzu. Acto seguido, toma una y se recupera, diciendo que irá a Namek. El padre de Bulma ha estado trabajando en la realización de una nave basada en la tecnologia estudiada de las naves Saiyan (principalmente la de Radditz). Con esa nave, Gokuu llegará a Namek en solo 6 días.

Dentro de esa nave, Gokuu se entera de un control de gravedad artificial, que puede forzarse para llegar a 100g (100 veces la gravedad de La Tierra). Pronto, Gokuu aprende el uso de la nave y no pierde tiempo. El científico se sorprende de la velocidad de la nave. Gokuu rápidamente aumenta la gravedad a 10g y comienza a practicar las técnicas Kaiou-Ken.

Krilyn y Gohan llegan al pueblo y notan el gran poder de los presentes, se esconden y observan. Freeza amenaza al jefe del pueblo, y los obliga a ceder la 5a. esfera. La crueldad de Freeza se hace presente y varios Namek son asesinados. Freeza quiere desear la inmortalidad al Dragón, y nada lo detendrá, hasta que 3 soldados Namek aparecen.

Dodoria desprecia a los soldados al descubrir que tienen un poder de 1000, y manda a soldados menores a pelear, pero los Namek también saben pueden esconder su verdadero poder, y saltan a 3000 de golpe, derrotando en un instante a sus oponentes. Zarbon se da cuenta de lo sucedido y Freeza ordena la muerte de los Namek. Dodoria los mata sin muchos problemas, y Freeza se apresura a exigir la esfera.

El jefe habia sido liberado por dos niños Namek, y Freeza amenaza a los dos niños, con lo que el jefe cede y le da la esfera. Sin embargo, Freeza ordena la muerte de todos.

http://arlequincreations.org スペシャル ESPECIAL Facebook: Blog Anime Arlequin Creations

El jefe distrae a los villanos para que los niños escapen, y Dodoria le rompe el cuello, Freeza mata al primer niño, y justo cuando Dodoria iba a matar al segundo, Gohan se lanza al ataque. Krilyn se enfurece con Gohan, pero le ayuda levantando a Nail (Namek).

http://arlequincreations.org Facebook: Blog Anime ArlequinCreations

Freeza nota a los niños terrestres, y ordena a Dodoria su captura. Krilyn ciega a Dodoria con un Taiyouken y se esconden. Dodoria destruye todo alrededor y piensa que ya acabó con ellos. El niño, de nombre Dende, les agradece su ayuda. Vejita llega y ataca a Dodoria, y este le pide su scouter (en el alboroto, el jefe del pueblo los destruyó). Ante amenazas, Dodoria ataca y se da cuenta del tremendo poder de Vejita, y le ofrece decirle algo sobre su planeta natal. (Vejita no estaba presente en la guerra contra Freeza, por lo que nunca se enteró y hasta se enlistó en sus ejércitos) Dodoria le dice la verdad y gana tiempo para huir. Vejita lo asesina antes de que escape. Vejita va contra Freeza y se topa con Gohan y Krilyn, pero aunque ellos si lo ven, Vejita no logra descubrirlos y continúa su camino. Llegan a la cueva y encuentran a Bulma instalada en una casa-cápsula. Conoce a Dende y les informa que Gokuu está en camino.

Vejita descubre un pueblo de 20 Namek y les exige su esfera. Mientras, Dende explica que los Namek no necesitan comida y cuando pregunta de donde vienen los humanos, Gohan siente como mueren la mayoría de los 20 Namek. Vejita exige la esfera, y mata al jefe del pueblo. Dende dice que lo lleven con el jefe principal: Saichorou.

Vejita encuentra la esfera y la esconde para que Freeza no la obtenga. Freeza va a su nave con las 5 que posee, y espera a Vejita pacientemente.

Dende explica que Saichorou inventó las esferas originales, y Dende es la generación 108 del jefe. Dende explica el método de reproducción de los Namek (escupen un huevo por la boca), y posteriormente localiza la esfera que encontró Vejita, así que Krilyn y él van a buscarla, dejando a Gohan con Bulma.

Gokuu termina su entrenamiento a 20g, y está por subir a 30g cuando recibe un mensaje de Kaiou-Sama, Yamcha, Tenshinhan, Chaozu y Piccolo estan con él en su castillo. Kami-Sama ya tiene de regreso su cuerpo.

Kaiou busca telepáticamente en Namek y reconoce a Freeza como el máximo villano. Y que está cerca de dos terrestres y un Namek. Piccolo dice que deben seguir entrenando. Gokuu entrena en 50g, y mientras Krilyn y Dende viajan, Vejita los siente. Krilyn siente a Vejita también, y esconde su poder. Zarbon se aproxima y Vejita prefiere pelear contra él.

Zarbon y Vejita se encuentran y comienzan a pelear, y Krilyn se siente menospreciado al sentir tanto poder. Zarbon cambia de forma para aumentar su poder, venciendo a Vejita eventualmente. Zarbon comenta que Freeza también cambia su forma. y asesta un golpe a Vejita que abre un cráter, que se llena rápidamente de agua. Vejita sale del agua, vencido y enfurecido. Mientras, un súbdito de Freeza encuentra la villa que Vejita destruyó, y lo reporta a Freeza. Al saber de esto, Freeza pretende interrogar a Vejita, y espera que no haya muerto. Freeza manda llamar entonces al Equipo Ginyuu, una élite de guerreros que tardaran 5 dias en llegar a Namek.

Zarbon regresa a recuperar el cuerpo de Vejita, y lo encuentra, para llevarlo a la nave para interrogarlo.

Al siguiente día Gokuu sigue entrenando, aun en 50g, y se toma un descanso. Mientras, Krilyn y Dende llegan a la casa de Saichourou. Un Namek de nombre Nail los recibe y les dice que Saichourou está por morir. Al llegar con él, el jefe comenta lo sucedido.

Saichourou no quiere darle la única esfera que queda a Krilyn. Dende menciona las esferas terrestres, por lo que debe haber un Namek ahí. El jefe lee los recuerdos de Krilyn y entonces accede a darle la esfera, dándole además poder especial para soportar las batallas. Krilyn quiere que también Gohan tenga este poder, y se va [illegible] más velocidad.

En la nave de Freeza, discuten sobre Vejita, y este escapa y encuentra las esferas, Gohan encuentra el pueblo que destruyó Vejita y busca la esfera. Zarbon descubre que Vejita escapó, y Freeza lo amenaza. Vejita esconde las 5 que ya tiene y siente un gran poder aproximarse. Vejita ve a Krilyn, y la esfera que trae. Zarbon también lo ve y se dispone a atacar.

Krilyn llega, y le muestra a Bulma la esfera, y pregunta por Gohan. Vejita los sorprende y les exige la esfera. Zarbon llega y se enredan las cosas. Zarbon se transforma y comienza a pelear con Vejita. Bulma y Krilyn escapan pero Vejita los detiene, Zarbon amenaza a Vejita, pero este le explica que los Saiyan, al ser golpeados hasta casi morir, y luego son curados, se tornan más fuertes. Krilyn escucha esto y entonces comprende muchas cosas sobre Gokuu.

Zarbon muere, y Vejita le quita a Krilyn su esfera, sin herirlo. Gohan y Vejita se sienten mutuamente, y Gohan trata de esconderse. Vejita lo descubre y lo reconoce como hijo de Kakarotto (Gokuu). Gohan ve que tiene una esfera, y pregunta por la salud de Krilyn. Vejita dice que está bien. Vejita se acerca y pregunta que trae Gohan en las manos: un reloj. Vejita dice que la tecnología terrestre es primitiva. Vejita pregunta por Kakarotto, y como no está en Namek, se va perdonando a Gohan (después de todo, Gokuu, Gohan y Vejita son los últimos Saiyan).

Gohan regresa con Bulma, revelando que estaba escondiendo la esfera que encontró. Vejita deduce que el niño lo engañó y enfurece. Krilyn y Gohan vuelan para ver a Saichourou. Vejita sabe que Freeza conseguirá refuerzos en 3 ó 4 días, y más scouters. Pero quiere recuperarse y deja pasar 2 días.

Gokuu logra entrenar a 100g, y ya puede sobrevivir a un Kamehameha propio. Se golpea a sí mismo hasta casi morir y entonces toma una semilla Senzu. Un día más pasa, y Gokuu toma otro descanso.

Freeza comenta que el Equipo Ginyuu llegará pronto con scouters, con lo que localizaran las esferas y a Vejita fácilmente. Gohan y Krilyn llegan con Saichourou, no sin haber sido detectados por Vejita. Vejita los alcanza, y les pide la esfera, pero se da cuenta que Gohan esta escapando. Nail y Krilyn intentan pelear con Vejita, y Gohan consigue el poder adicional.

Saichourou advierte que estan a punto de llegar otros guerreros más con mucho poder. Vejita sabe que es el Equipo Ginyuu. Vejita dice que la única oportunidad de sobrevivir es con las esferas. Nail comenta que las esferas de Namek pueden cumplir 3 deseos. Krilyn va por la última esfera, y Saichourou quiere que Nail huya.

5 naves aterrizan (o "Namekizan") junto a la de Freeza, todos los guerreros se presentan: Rikuum, Baata, Jiisu, Gurudo, Ginyuu. Freeza les explica que quiere las esferas, y vivo a Vejita. Freeza recibe scouters mejorados y localiza automáticamente a Vejita.

Mientras, Gokuu está a solo 20 minutos de Namek, y Vejita y los Ginyuu llegan al mismo tiempo a las esferas. La pelea comienza, y Rikuum va tras Vejita, mientras Gurudo va sobre los terrestres, Kriñyn lanza su Ki o Kaihou. En la batalla, se comenta que los pequeños tienen un nivel de 10000. Gurudo ataca a Krilyn y Vejita lo detiene venciendolo. Krilyn y Gohan agradecen la ayuda, pero Vejita dice que fue solo para poder igualar el poder de los oponentes. Rikuum pelea salvajemente con Vejita. Gohan y Krilyn ayudan a Vejita.

Freeza junta las esferas, y pide un deseo, pero el Dragón no aparece, así que va a buscar a Saichourou. Gokuu llega a Namek y

siente a sus oponentes, llega rápidamente al lugar de la batalla y les da una semilla a los niños, y la última a Vejita. Gokuu está en un nivel de 5000, pero [illegible] solo golpe. Los demás atacan y Gokuu fácilmente los repele sorprendiendo aun más a todos. Gokuu quiere dejar que los que quedan escapen, pero Vejita mata a 2 antes de que se vayan, dejando vivo a 2.

http://arlequincreations.org Facebook: Blog Anime ArlequinCreations

Freeza no ha podido activar las esferas, por que no conoce las palabras para llamar al Dragón, y entierran temporalmente las esferas, para que no las encuentren los terrestres.

Ginyuu llega a retar a Gokuu, y aunque el scouter indica 5000, se indica que puede llegar a 60000. Krilyn y Gohan van a buscar las esferas con el Radar, mientras Vejita huye para intentar encontrarlas por sí mismo. Gokuu pelea y lo golpean repetidamente, por lo que encenderá el Kaiou-Ken. Gokuu llega a 180000. Ginyuu se prepara para aumentar poder el también.

Freeza llega con Saichourou, y Nail lo recibe; Freeza exige el secreto de las esferas. Freeza se entera de que si, Saichourou muere, las esferas se desactivan. Dende va a ayudar a los terrestres. Nail pelea, con un nivel de 45000, pero Freeza dice tener 530000, venciendolo fácilmente.

Mientras, Gokuu sigue peleando, Ginyuu usa su poder especial de cambiar cuerpos, cambiando con Gokuu. Vejita llega a buscar las esferas, seguido de cerca por los niños. Ellos encuentran las esferas e intentan llamar a Sheng Long, pero no funciona.

Jiisu y Ginyuu llegan, y los demás se confunden con el cuerpo de Gokuu. Ginyuu está contento de estar en un cuerpo tan poderoso, y Gokuu llega para recuperar su estado original.

Pero Ginyuu no puede lograr aumenter el nivel del cuerpo (no sabe las técnicas Kaiou-Ken) y por ello, pierde. Vejita mata a Jiisu y cuando Ginyuu recupera su cuerpo y quiere tomar el de Vejita, cambia por el de una rana de Namek.

Gokuu esta agotado por las peleas, y Vejita los lleva a su nave para que se recupere (planeando traicionarlos después), mete a Gokuu en un tanque médico, y Krilyn y Gohan se ponen armaduras Saiyan. Freeza casi ha matado a Nail. Nail dice que solo Dende puede activar las esferas, y Freeza sale a intentar recuperarlas. Saichourou advierte telepáticamente a Dende sobre el peligro, y Dende llega donde estan las esferas, a decirle que deben ser activadas hablando en Namek. Gohan llega también, y Vejita se queda dormido escondido en la nave. Encuentran un lugar seguro y llaman a Polunga ("Dios Dragón", en Namek), un dragón 5 veces más grande que Sheng Long. Polunga pregunta por los 3 deseos, y se pide que revivan todas las personas que Vejita mató en La Tierra. Pero Polunga dice que solo puede revivir a una persona a la vez. Kaiou-Sama se entera, y les comenta a los demás lo sucedido, y Piccolo pide hablar telepáticamente con Gohan. Le comunica que el primer deseo será revivir a Piccolo (y a Kami-Sama, junto con las esferas), el segundo deberá ser transportar a Piccolo a Namek, para ayudar.

Vejita despierta y se da cuenta de lo que sucede, y se apresura a intentar pedir su deseo. Los dos primeros deseos se cumplen, pero antes de que Vejita pueda obtener el suyo, Saichourou muere y el dragón Polunga con él. Vejita se enfurece cuando Freeza aparece. Freeza también perdió su deseo, así que los matará a todos, empezando por Vejita. Freeza aumenta su poder.

Mientras tanto, Piccolo localiza a Nail y discute lo sucedido. Piccolo es capaz de absorber el cuerpo de Nail y con él, su gran poder. La pelea contra Freeza comienza mientras Piccolo vuela hacia toda velocidad hacia el lugar de los hechos.

El scouter de Freeza explota por el gran poder de este, y Vejita le pide que se eleve al máximo nivel posible. Freeza le confiesa a Vejita lo que sucedió con su planeta natal, y que él mató a su padre. Vejita lo toma de la mejor forma, pensando que él es ahora el rey de su raza. Freeza se transforma en un monstruo de mayor tamaño, y clama tener un nivel de 1000000, ataca y hiere a todos. Gohan golpea a Freeza, logrando lastimarlo un poco, pero Freeza contesta y asesina a Gohan. Gokuu siente la muerte de su hijo y se maldice a si mismo por no llegar a tiempo para salvarlo. Krilyn le corta la cola a Freeza con un Kienzan, usando su nuevo poder. Dende está intentando curar con su poder el cuello roto de Gohan, y lo logra, reviviendolo. Gohan es ahora más fuerte y rápido (por ser Saiyan), Piccolo llega, y le dicen los hechos. Gokuu siente la llegada de Piccolo y el nuevo poder de Gohan. Piccolo ataca a Freeza y le asesta un par de golpes, lastimandolo.

La pelea continúa, y Piccolo se quita su ropa pesada de encima, y su poder aumenta. Freeza comenta que él tampoco ha peleado al máximo, y cambia a su tercera forma. En esta forma, le lleva mucha ventaja a Piccolo, y lo golpea incesantemente. Vejita le pide a Krilyn que lo medio mate, y una vez que Krilyn lo deja moribundo, Dende lo cura y Vejita logra más poder. Gohan ataca a Freeza, pero no es suficiente, y Piccolo apenas alcanza a salvarlo de una descarga. Vejita pide de nuevo ser golpeado por Krilyn.

Freeza dice que va a cambiar hacia su cuarta y verdadera forma, llegando a su máximo poder. Dende no quiere curar esta vez a Vejita, en venganza por lo del pueblo Namek, y Piccolo y Gohan se toman un momento de descanso. Dende va a curar a Piccolo, y al recuperarse, Piccolo pregunta si el también tiene poder de curación. Dende explica que hay dos tipos de Namek, los que pelean y los que curan. Freeza logra transformarse a su forma verdadera, con la que podría destruir un planeta (lo que le paso al Planeta Vejita). Dende cura a Vejita, para que pueda pelear. Pero Freeza mata con un dedo a Dende, para evitar que se curen nuevamente. En el tanque médico, Gokuu continúa en tratamiento, y siente que alguien murió y maldice el tremendo poder de Freeza.

Freeza se teletransporta mientras pelea, dificultando que reciba golpes. Gohan casi es aniquilado por un disparo, y Vejita lo salva. Vejita clama ser ahora un "Super Saiyan" pero Freeza sólo se burla de él. Vejita pelea pero aun no puede contra Freeza, le lanza una descarga gigantesca de poder y Freeza la patea, haciendo que Vejita llore de rabia. Freeza entonces ataca y apalea a Vejita, mientras pregunta a los demás si alguno se atreverá a salvarlo. Mientras tanto, Gokuu termina su tratamiento en el tanque y se lanza llegando justo antes de que Freeza remate a Vejita. Freeza lo encuentra parecido a alguien que mató hace 30 años (Bardock), y ataca.

Gokuu lo azota, y cuando Freeza le dispara, Gokuu rebota el ataque. Vejita comenta que Gokuu es ahora el "Super Saiyan", y Freeza dispara a Vejita para que se calle. Moribundo, Vejita dice a Gokuu que sólo le falta un poco, y le explica que Freeza destruyo a los padres de ambos y a su planeta, y le ruega que se vuelva un "Super Saiyan" y mate a Freeza. Vejita muere, y Gokuu lo lamenta. Gokuu ahora cobrará venganza por todo lo sucedido. Gokuu continúa la pelea, que ahora parece mas reñida. Ambos confiesan solo estar calentando, pero Freeza comienza a pelear en serio. Gokuu recibe una paliza, pero sin causarle gran daño, Freeza lanza una descarga, de la misma magnitud con la que destruyó el Planeta Vejita, y Gokuu decide usar el Kaiou-Ken a 20g. Lo hace y lastima a Freeza a golpes y con un Kamehameha.

Gokuu se da cuenta que Freeza solo pelea al 50% de su fuerza, y este ataca de nuevo. Gokuu toma un momento y empieza a crear un Genki Tama. Freeza se pregunta que hace Gokuu y la esfera llega a un tamaño impresionante. Freeza ataca, pero se da cuenta de lo que Gokuu planeaba. Gokuu es golpeado y Piccolo llega a ayudarlo mientras termina el Genki Tama. Gohan y Krilyn también ayudan. Freeza, enfurecido trata de destruir el planeta, pero Gokuu termina la esfera y la lanza contra Freeza. Freeza intenta protegerse, pero es envuelto en la explosión.

http://arlequincreations.org Facebook: Blog Anime ArlequinCreations

Gokuu está muy herido, y Piccolo lo saca del lugar. Pero mientras Piccolo y los demás se preparan a irse, Freeza sale de nuevo y asesta una descarga en Piccolo. Gokuu les dice que se vayan, pero Freeza no planea dejar a nadie vivo. Hace que Krilyn comience a levitar, y ¡explote! Y justo cuando Freeza trata de matar a la siguiente victima...

Gokuu siente una fuerza increible en su interior, alimentada por la rabia de perder a su mejor amigo. y su energía interior estalla cambiando el color de su cabello hacia un amarillo incandescente. Gokuu se convierte en el "Super Saiyan de Leyenda", aumentando considerablemente su poder. Gokuu ordena a los demás que escapen. La verdadera pelea comienza ahora, y Gokuu y Freeza se atacan salvajemente. Freeza trata de elevar más su poder que Gokuu, pero no lo logra. Freeza dispara una descarga, y Gokuu la recibe con la cara, si ningún efecto, y enfurecido dice: -"Yo soy un Saiyan criado en La Tierra, el Super Saiyan Son Gokuu"-.

Freeza trata de ganar destruyendo el planeta, y lo daña con una descarga. El planeta tardará 5 minutos en estallar, y todos tratan de escapar.

Freeza sigue peleando con Gokuu y se carga al máximo posible que su cuerpo le permite. Gokuu lo deja hacerlo, porque representa un reto para él. Freeza termina de elevar su poder y continúa sus ataques.

En La Tierra, Kami-Sama llama a Sheng Long y le pide que cambie el deseo de revivir a todos los que mató Vejita, por todos los que mató Freeza, para revivir a Saichourou y a Polunga.

Freeza y Gokuu siguen en la batalla a muerte, y solo quedan 2 minutos, pero Gokuu no quiere escapar hasta que Freeza muera.

Sheng Long logra revivir a los Namek, pero el planeta sigue en peligro. Kaiou-Sama le comenta lo sucedido a Saichourou, y van a usar a Polunga para transportar a todos en Namek a La Tierra, excepto por Freeza. Gokuu interrumpe la comunicación para pedir que a él tampoco lo transporten. Dende va hacia Polunga para pedir el deseo. Vejita se pregunta como es que está vivo de nuevo, y piden el tercer deseo. Freeza, al ver al dragón intenta pedir su deseo, pero falla.

Ahora ya no hay nadie en Namek, y Gokuu continúa la batalla. Después de aplastar a Freeza, Gokuu decide que ganó y se dispone a huir, pero Freeza lo vuelve a atacar. Gokuu esquiva sus ataques, y hace que uno de ellos impacte en el mismo Freeza, dejandolo moribundo, y rogando por ayuda.

En La Tierra, Saichourou está a punto de morir de viejo, y les dice que el siguiente Saichourou volverá a darle vida a las esferas de Namek. Entonces muere irremediablemente. Se enteran además que si Polunga es usado para revivir a alguien que ya revivió Sheng Long (como Chaozu y Krilyn), no hay restricción.

Mientras, Freeza intenta de nuevo matar a Gokuu, y al contestarle, Gokuu lo mata, e intenta escapar. Gokuu encuentra la nave de Freeza, pero no logra hacerla funcionar, y el planeta explota.

130 días después, las esferas son reactivadas por los Namek en un campo de Capsule Corp., y Polunga aparece. Se le pide que los restos de Gokuu y Krilyn sean traidos a La Tierra, y Polunga dice que los de Krilyn esta bien, pero que Gokuu sigue vivo. El segundo deseo es revivir a Krilyn. Y el tercero es traer a Gokuu a La Tierra, pero Polunga dice que no hay necesidad, ya que Gokuu ya está en camino. Así que cambia el tercero por revivir a Yamcha. 130 días más después, Tenshinhan y Chaozu reviven juntos, y el tercer deseo es un planeta nuevo para los Namek.

Ha pasado un año, y Gokuu no aparece. De pronto, todos comienzan a sentir un gran poder, y se alarman. Freeza, por su parte, no murió, sino fue rescatado y reconstruido por su padre, y van camino a La Tierra. Todos se juntan en el lugar donde la nave extraña va a aterrizar.

Gohan confirma que es Freeza, y todos se preparan. el ahora Cyborg Freeza aterriza y decide esperar 3 horas a ver si el Super Saiyan aparece. Freeza ordena que todos en el planeta sean asesinados, y justo cuando se va a efectuar la orden, un muchacho de cabello de color lila, con una chamarra de mezclilla y una espada, aparece. Freeza le pregunta que hace allí y el contesta que vino a matarlo. Los demás observan y Freeza ve en su scouter que este muchacho tiene un nivel de 5. El muchacho mata a los soldados de Freeza y dice que además vino a conocer a Son Gokuu. Dice además que Gokuu no es el único Super Saiyan, y eleva su poder cambiando su cabello a amarillo brillante. Los humanos no saben qué sucede.

Freeza ataca y el muchacho lo rebana con su espada, y tuesta los trozos con una descarga. Acto seguido, mata a Cold (padre de Freeza) y destruye su nave. Una vez que terminó con la amenaza, invita a todos a esperar a Gokuu. Nadie sabe lo que sucede, pero lo acompañan al lugar donde dice que aterrizará. 3 horas después, mientras todos le preguntaban al extraño su nombre, procedencia, y como sabe que Gokuu llegará, les contesta que no puede decirles nada. Bulma nota que la chamarra tiene el logo de Capsule Corp. y pregunta si es un empleado, pero le contesta que no, que tiene 17 años, y mientras Bulma se da cuenta que no le quita la vista a Vejita, Gokuu llega al fin.

Gokuu se encuentra con el muchacho, quien revela ser otro Super Saiyan, este le da algo que parece una medicina y decide no revelarle nada a los demás. Solo dice que Gokuu se sentirá mejor si la toma. Gokuu confia en el, y cuando la toma, el muchacho decide irse, pues su misión ha sido cumplida.

Gokuu platica que estuvo en otro planeta, donde lo atendieron y enseñaron el arte de teletransportarse. Todo parece haber vuelto a la normalidad...

La verdadera identidad del muchacho es Trunks, hijo de Bulma y Vejita, quien vino desde el futuro para darle a Gokuu una medicina para el corazón (contra un virus que adquirió en el planeta que visitó después de Namek). En el futuro, Trunks es uno de los pocos sobrevivientes a la era de los cyborgs, quienes reinan La Tierra. En esa época, Gokuu murió de un infarto y nadie lo pudo evitar, así que vino a nuestro tiempo a remediarlo. Pero Freeza y el infarto no son lo único que Trunks deberá resolver en el pasado, pues Gokuu mismo propició que se gestara uno de los enemigos más temibles que jamás tendrá...

http://arlequincreations.org Facebook: Blog Anime ArlequinCreations

DRAGON BALL X

POR ROLANDO CEDILLO

TOEI ANIMATION

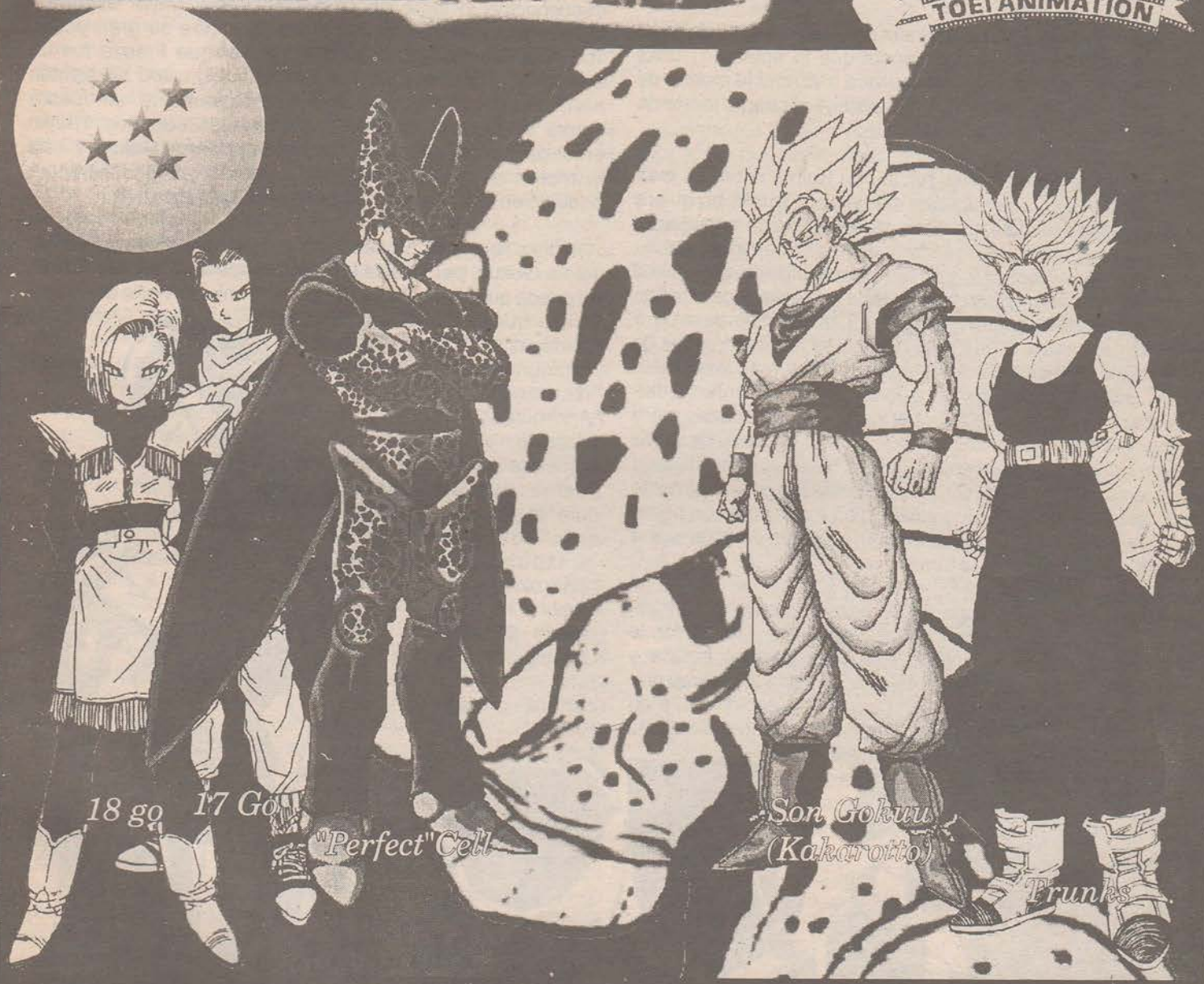

El Legendario Super Saiyan (o Saiya-Jin), es el único miembro de la más alta élite de su propia raza, y como tal, deberá enfrentarse a los más grandes obstáculos y retos que esconde el cosmos en todos sus confines como parte de su destino. Sin embargo, la leyenda ha sido parcialmente quebrantada y el Super Saiyan pronto se dará cuenta de que no se encuentra solo en su lucha...

スペシャル ESPECIAL

http://arlequincreations.org Facebook: Blog Anime ArlequinCreations

http://arlequincreations.org Facebook: Blog Anime ArlequinCreations

terminar un año antes de la primer llegada de Trunks, con esto, Trunks se explica el cambio tan drástico que ocurrió en l linea del tiempo, sin duda lo que haya venido en la nave es responsable de esto, pero ¿quién, qué y por qué? Kami-Sama, por su parte, ha sentido nerviosismo estos últimos 4 años, pues por alguna extraña razón, sentía una presencia, la cual en estos momentos se aclara y dice que hace 4 años llegó un monstruo muy superior en poder a los Jinzouningen. Piccolo pide una explicación, pero Kami-Sama le dice que en estos momentos el mundo no necesita un dios, sino a alguien poderoso, y cuando se fusionen en un solo ente, el conocimiento saldrá a la luz. Piccolo y Kami-Sama se unen por fin para crear a "Kamiccolo", que en apariencia es idéntico a Piccolo, por su juventud y fortaleza, pero en mente es mucho más sabio y poderoso gracias al inmenso poder y sabiduría de Kami-Sama. Mientras en un pueblo llamado Ginger Town, las noticias comienzan a alertar al mundo la extraña desaparición de ¡15000 personas!, quienes solo dejaron sus ropas, como si algo los hubiera succionado.

Todos van al lugar de los hechos, pensando en la amenaza de los Jinzouningen, pero "Kamiccolo", sabiendo de antemano del nuevo peligro, llega primero y encuentra a un ser humanoide, con partes parecidas a las de un reptil, que extrañamente conoce a Piccolo, y le dice ser "su hermano" Kamiccolo se desespera de la discusión con el extraño y se dispone a pelear.

Mientras tanto, los Z intentan llegar lo más rápido posible, y Trunks siente un "Ki" (literalmente "Energía interna", también referida como "Chi"), muy poderoso, jamás sentido anteriormente, y siente a Piccolo también Kamiccolo y el extraño pelea y al medir su niveles, el extraño comenta que no ha llegado a su forma "perfecta" por lo que su nivel actual es muy pobre en comparación a su meta final. Kamiccolo no entiende nada y pide más expicaciones, y el extraño, sorprendido por que Kamiccolo sepa sobre la máquina del tiempo, decide revelarle una sorpresa. El extraño junta sus manos, comienza a concentrarse mientras dice: "KA.....ME.....HA.....ME.....HAAAAAA!".

Kamiccolo, sorprendido de lo que acaba de presenciar, es golpeado por la descarga, lo que destruye su brazo. El extraño amenaza a Kamiccolo que lo absorberá, tal como hizo con las 15000 personas, y Kamiccolo, rindiendose aparentemente, le pide una última explicación, antes de ser "absorbido".

El extraño revela ser "CELL", un Jinzouningen, creado por el Dr. Gero e incubado por la computadora principal del laboratorio, ubicada en una sección oculta que los Z no destruyeron cuando llegaron los Jinzouningen del 16 al 20. También revela que está concebido a partir de la ingeniería genética aplicada en unas muestras de la mayoría de los peleadores más fuertes, incluyendo a Gokuu, Piccolo, Vejita y Nappa. El método mediante el que el Dr. Gero obtuvo las muestras, fue con un robot en forma de abeja, que tomó la información en las peleas, para analizarla e incubarla a 24 años en el futuro. Kamiccolo pregunta por qué se tardó 4 años más en surgir desde que llegó, a lo que Cell contesta que como su cuerpo no cabía en la máquina, tuvo que perder poder y regresar a su forma larvaria, con la que tardaría 4 años en volverse a gestar. La última pregunta es: "¿Por qué regresaste al pasado?". Cell contesta que solo para volverse perfecto, y para ello, tenía que absorber a dos formas de vida, quienes ya no existían en su tiempo. Estos son 17 y 18 Go, que al parecer Trunks los mata al regresar a su época.

Kamiccolo, hace una pregunta extra, pidiendo explicación sobre sus intenciones, a lo que Cell contesta que su creador lo concibió para ser el más poderoso del universo. Kamiccolo, ya enterado de lo que necesitaba, revela que puede regenerar su brazo y se dispone a continuar la pelea. Trunks y Krilyn llegan, y les parece muy extraño sentir el "Ki" de Freeza y Gokuu, pero Krilyn se desconcierta cuando se entera que el extraño sabe el Kamehameha. Kamiccolo dice que explicará los hechos después. Cell agrega que podría usar el Genki Dama, y que conoce a Krilyn, pero no sabía que Gokuu sigue vivo, y entonces lanza un Taiyouken como el de Tenshinhan y escapa.

Cell puede esconder su poder, una técnica también robada de los Z, con la que a los demás se les complica localizarlo. Vejita llega y se sorprende que Piccolo haya logrado tal nivel de poder, superando por mucho a Vejita y posiblemente a Gokuu. Kamiccolo explica los hechos, y el orígen de Cell. Vejita, como siempre, deja florecer su enorme ego y orgullo, por lo que dice que entre más poderoso su enemigo, mejor. Vejita agrega que si es necesario, deberá sobrepasar el nivel de un Super Saiyan.

Trunks y Krilyn, al enterarse de la otra parte del laboratorio, van a buscarlo para destruirlo. Llegan al lugar y encuentran unos pianos del 17 Go. Mientras, Cell destruye y absorbe más gente apareciendo de nuevo en las noticias.

Gokuu despierta al fin, y Chi chi lo atiende, pero no quiere

http://arlequincreations.org Facebook: Blog Anime ArlequinCreations

http://arlequincreations.org Facebook: Blog Anime ArlequinCreations

que se levante solo para ir a pelear, a lo que Gokuu contesta que no, que se irá a entrenar el equivalente a un año. Kamesennin no entiende, y Gokuu explica que hay un cuarto llamado el Cuarto del Espíritu y el Espacio, donde entrenaba Kami-Sama, y donde pueden entrenar el equivalente a un año en sólo un día, y dice que también llevará a Gohan.

Gokuu se teletransporta hasta donde están Tenshinhan, Gohan, Piccolo, Krilyn y Yamcha, para explicar su plan. Kamiccolo dice que ni Gokuu ha podido estar allí dentro el equivalente a dos meses. Gokuu le llama "Kamiccolo" a la combinación de Kami-Sama y Piccolo, pero este comenta que prefiere que en adelante, se le siga llamando "Piccolo", pues en apariencia es él. Trunks llega y Gokuu lo invita a ir con ellos a entrenar. Vejita es invitado y también acepta, pues sólo quiere aumentar su poder. Una vez allí, Gokuu comenta que solo dos personas pueden entrar a la vez al Cuarto, así que Vejita y Trunks irán primero.

Mr. Popo ayuda a Trunks y Vejita a entrar, y comienza el entrenamiento. Mientras, los Jinzouningen llegan a casa de Gokuu, pero al no encontrarlo, 16 Go comenta que no puede sentir su poder en el radar, pero probablemente se encuentre en Capsule Corp. o en Kame House.

Llegan a Kame House y encuentran a Piccolo y los demás. Los Jinzouningen exigen saber el paradero de Gokuu, pero los Z no lo revelan, provocando a los Jinzouningen, quienes comienzan la batalla.

17 Go comienza a pelear con Piccolo, y todos se dan cuenta del enorme potencial del nuevo Piccolo, pero aun así, los Jinzouningen tienen un generador inagotable de energía, por lo que jamás se cansarán. Desafortunadamente, Cell siente la energía liberada por la batalla, y reconoce a 17 Go, por lo que se dirige inmediatamente hacia allá.

Cell llega, y los Jinzouningen no lo conocen, pero Piccolo advierte a 17 y 18 Go que escapen, sin embargo, 17 Go comienza a pelear contra Cell, alegando que no será absorbido porqué el ya es el "peleador perfecto", y Piccolo se lanza a impedir que suceda lo temido. Cell da a Piccolo un golpe que lo deja moribundo. 16 Go dice que será obligado a pelear y cuando Cell toma a 17 Go, 16 Go lanza una descarga que destruye la cola de Cell. Cell, por su parte comenta que tiene los genes de Piccolo, por lo que ¡regenera su cola!

16 Go, al ver esto, lanza su máximo poder, llamado "Hell's Flash", con lo que golpea a Cell, obligandolo a desaparecer y esconderse unos momentos. 16, 17 y 18 Go discuten, pues 16 Go les dijo que escaparan, y la arrogancia de 17 Go es la clave para su perdición. Antes de que se dé cuenta Cell lo sorprende con su velocidad y comienza a absorberlo contra la voluntad de todos.

16 Go grita a 18 Go que huya inmediatamente, y ella obedece, aunque Cell la intenta engañar usando la voz de 17 Go para convencerla de dejarse absorber. El engaño no funciona y ella, con ayuda del Shin Kikouhou de Tenshinhan logra escapar. Mientras Bulma logra replicar el control remoto que desactiva a los Jinzouningen y se lo manda a Krilyn para que lo intente usar en 18 Go.

Gokuu sabe que Tenshinhan y Piccolo están muy mal heridos, y rápidamente se teletransporta para llevarse a los dos al templo para recibir tratamiento. Cell busca desesperadamente a 18 Go, pero Vejita llega por fin y muestra su nuevo nivel más allá del Super Saiyan, luego comienza a aplastar a Cell con mucha facilidad. Ni Cell ni 16 y 18 Go pueden creer que Vejita haya aumentado con tal rapidez su nivel de poder. Cell se desespera de no poder contratacar con eficacia a Vejita. Gokuu y Gohan entran al Cuarto.

Vejita comenta que Trunks es su hijo, y aunque no es tan poderoso, su nivel se acerca al de él, por lo que asegura que Cell jamás ganará. Cell se siente humillado y dice querer llegar a la perfección. Vejita lo escucha y pregunta que, si Cell se vuelve perfecto, será acaso más poderoso que Vejita. Cell contesta que es lo más probable, y Vejita, llevado una vez más por su ego, dice que le permitirá hacerse perfecto, para poder convertirse en un adversario digno del Príncipe de los Saiyan.

Krilyn encuentra a 18 Go, pero no puede usar el control, porque al ver frente a frente a la hermosa Jinzouningen, se enamora perdidamente, y no se atreve a destruírla. Krilyn destruye el control y pretende huir con ella. Ella parece también sentir simpatía por Krilyn, así que acepta.

Trunks se enfurece por la actitud de su padre, y se lanza contra Cell. Cell localiza a 18 Go y antes de que llegue, Trunks lo detiene y le lanza una serie de descargas. Cell aprovecha una de las explosiones para esconder su "Ki" y se escapa de Trunks. Cell encuentra a 18 Go y Krilyn justo en su huída. Antes de que Trunks pudiera hacer algo, Vejita lo golpea, y cuando Trunks se recupera, dispara una gran descarga contra Vejita.

Trunks vuelve a pelear contra Cell, pero Cell lanza un Taiyouken para cegarlos a todos, con lo que consigue atrapar a 18 Go y absorberla. Cell comienza a transformarse, y Vejita está muy contento. La Tierra está en grave peligro.

Gokuu, mientras entrena con Gohan, recibe el reclamo de su hijo, pues este dice -"Piccolo tenía razón, tú no sirves para entrenar a nadie, eres muy suave conmigo"- Gokuu se siente ofendido, pero obedece al reclamo y cambia a Super Saiyan, para comenzar a golpear sin piedad a su hijo. Finalmente, la superioridad del nivel de poder de Gokuu obliga a Gohan a enfurecerse e intentar defenderse, con lo que repentinamente explota en un haz de luz amarilla, convirtiendose en un Super Saiyan.

Cell, mientras comienza a salir de su transformación, con la que su cuerpo se hizo más pequeño y delgado, pero su "Ki" está más allá de cualquier límite. Cell prueba sus nuevos músculos y se prepara para pelear.

http://arlequincreations.org Facebook: Blog Anime ArlequinCreations

http://arlequincreations.org Facebook: Blog Anime ArlequinCreations

DRAGON BALL Z

POR ROLANDO CEDIL

TOEI ANIMATION

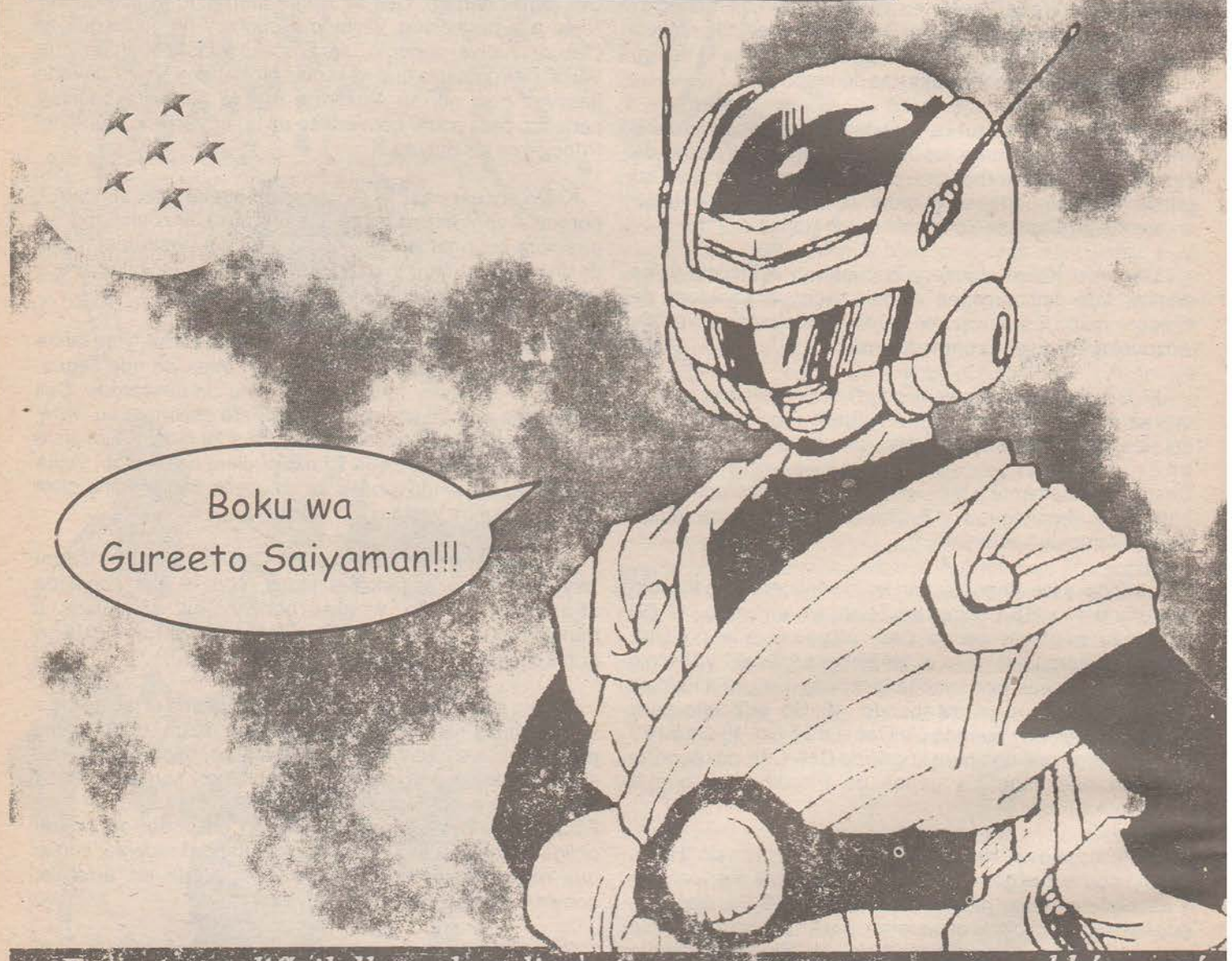

En una era dificil, llena de peligros y pocas esperanzas, surge el héroe más infame de la historia: Great Saiyaman. Sus poderes son inimaginables, su origen e identidad verdadera son desconocidos, sus poses son ridículas, pero es el vigilante más poderoso de Satan City. Muy pocos saben que el hijo de Kakarotto (Son Gokuu), se esconde detrás de ese casco...

スペシャル ESPECIAL

http://arlequincreations.org Facebook: Blog Anime ArlequinCreations

Después de que Cell logró la perfección, Vejita comenta que el cuerpo de Cell no es tan grandioso como él esperaba. Krilyn ataca a Cell en venganza por lo que hizo con Jinzouningen 16 Go, pero este se mantiene inmóvil recibiendo todos los ataques, e ignorándolos por completo mientras se sorprende con su nuevo cuerpo. Cell contesta el ataque de Krilyn, rompiéndole todos los huesos.

Trunks da una semilla senzu a Krilyn, y Krilyn comenta que Cell es muy poderoso, y que Vejita esta en peligro. Vejita y Cell se amenazan y comienzan a pelear. El Jinzouningen 16 Go usa su scanner para medir el poder de Cell y de Vejita mientras pelean, y dice que Vejita es todavía mucho más fuerte. Krilyn a esto contesta que Cell no está mostrando toda su fuerza, justo como Trunks. Trunks se sorprende que Krilyn se haya dado cuenta de que había estado escondiendo su poder para que Vejita no se diera cuenta y su orgullo no saliera lastimado. Trunks, durante el entrenamiento, sobrepasó por mucho el nivel de Super Saiyan, rebasando también a su padre.

Cell se mantiene bloqueando los golpes de Vejita, hasta que comienza a corresponderlos. destruyendo una montaña en el proceso.

Piccolo y Tenshinhan observan la batalla desde el palacio de Kami-sama. Piccolo comenta que Vejita comienza a perder. Bulma pregunta que es lo que sucede, pero Piccolo no le explica, pues toda su atención esta en la pelea.

Gohan y Gokuu siguen entrenando en el Cuarto del Espíritu y el Tiempo, y Gohan trataba de mantenerse en su nuevo nivel de Super Saiyan. El plan de Gokuu seguí a siendo que Gohan sobrepasara incluso su propio nivel de poder. Mientras tanto la pelea de Cell y Vejita se hace más cruda a cada momento. Cell se limita a solo bloquear los ataques de Vejita haciendo que este se desespere, y subitamente, Cell contesta el ataque, pateando a Vejita en la cabeza.

Krilyn dice a Trunks que ayude a Vejita con su gran poder, pero Trunks no quiere entrometerse para no dañar el orgullo de su padre, Piccolo se desespera al no poder hacer nada, mientras Cell camina hacia Vejita para asestarle un golpe mortal. Vejita se defiende con una poderosa patada, pero Cell simplemente la soporta. 16 Go, aunque al margen, sabe la gran diferencia entre los niveles de poder de los 2. Cell continua su golpiza a Vejita, dejándolo casi inconsciente.

Trunks comienza a elevar su poder, pero aun reprimiendo gran parte del mismo. Krilyn lo exhorta para que ayude a su padre, a lo que Trunks contesta que debe esperar a que su padre quede inconsciente, para poder actuar sin problemas. Cell humilla a Vejita en el suelo, y 16 Go se acerca para atacar por sorpresa a Cell, pero Cell se da cuenta y lo amenaza. Vejita aprovecha la distracción para levantarse y generar una gran esfera de energía, haciendo que todo alrededor se estremezca. Cell se queda inmóvil. Justo cuando Vejita está a punto de lanzar su ataque, Trunks le advierte que si lo lanza, podría destruir La Tierra. Vejita lanza la esfera y Cell la desvía haciendo que esta explote en el espacio.

Mientras, Gohan y Gokuu entrenan, y Gohan tiene demasiado poder para controlarse a sí mismo, y Gokuu decide enseñarle a dominar su poder.

El ataque de Vejita sobre Cell le destrozó el brazo, Cell no puede creer lo que pasó, y después de sorprenderse, dice a Vejita que debió pensarlo mejor, pues Cell tiene genes de Piccolo, por lo que ¡Se regenera! Todos se asombran ante la amenaza creciente.

Cell se enfurece, y aunque Vejita lanza sus mejores golpes, Cell no sufre daño alguno. Cell sigue golpeando a Vejita. En un ataque, Cell deja a Vejita inconsciente, y en el momento en el que va a rematarlo, Trunks comienza a elevarse a su verdadero nivel, que es muy superior al Super Saiyan y hace que sus músculos crezcan considerablemente. Cell, sorprendido, voltea a verlo.

Trunks dice a Krilyn que regrese a Kame House, y le da la última semilla senzu, confiando en que podrá prescindir de ella. Trunks se acerca a Cell y lo amenaza, y comienza la batalla. La pelea es extremadamente rápida y estruendosa. De pronto, algo cae pesadamente contra el suelo, es Cell, y Trunks flota por encima de él.

Cell sale del agujero que cavó en el suelo con el golpe, y dice que la fuerza de Trunks es sorprendente. Dicho esto, la pelea continua. Trunks parece ser más fuerte hasta que Cell logra golpearlo, y comienza a darle una ráfaga de golpes. Trunks cae, pero es a propósito, pues quiere alejarse de donde yace el cuerpo inconsciente de su padre. Krilyn, a regañadientes, carga a Vejita para llevárselo. Cell ve a Vejita alejarse, y dice a Trunks que la farsa ha terminado, Cell quiere que Trunks muestre TODO su poder. El poder de Trunks comienza a elevarse aun más, y Cell comenta que hará lo mismo.

La Tierra completa comienza a estremecerse ante el poder en incremento de Trunks, Cell comenta que ese poder es muy superior al de Vejita. Trunks amenaza a Cell con destruirlo, y le dice que no quiere el futuro que vivió mientras recuerda como 17 y 18 Go destruyen ciudades solo por diversión en el futuro de Trunks, cómo murieron todos a manos de ellos, y cómo especialmente murió Son Gohan tratando de proteger al pequeño Trunks. Dicho esto, eleva más su poder. Cell se siente contento, pues podrá probar su poder en [illegible].

Cell recuerda como fue hecho a partir de las células de los demás peleadores. Y cómo el Dr. dijo a Cell que para ser perfecto debía absorber a 17 y 18 Go. En el futuro Cell no pudo absorber a 17 y 18 Go, pues Trunks los mata al volver a su época, pero Cell logra encontrar su máquina del tiempo, y regresa al presente para lograr su objetivo. Cell y Trunks intercambian una amenaza más. La pelea comienza.

Cell y Trunks parecen tener habilidades de nivel similar, y la pelea se extiende. Trunks lanza una descarga y arroja a Cell hacia la isla. Cell comenta que aunque el poder de Trunks es superior, no podrá ser derrotado. Cell rie.

Vejita despierta y Krilyn le da la semilla senzu. Vejita enfurece contra Cell. Piccolo sigue asombrado, pues hasta hace rato, el era más poderoso que Cell.

En el Cuarto del Espíritu y el tiempo, Gohan

Cell Pelea contra Trunks y Gohan

スペシャル ESPECIAL

http://arlequincreations.org Facebook: Blog Anime ArlequinCreations

nivel de Super Saiyan, aumentando sus músculos de forma impresionante. Gohan dice que así podría vencer a cualquiera, pero Gokuu contesta que con esos músculos solo se volvería más lento, comenta además que el nivel Super Saiyan es el más indicado y que desde ahora, se mantendrían en Super Saiyan todo el tiempo, excepto en las horas de sueño.

Trunks y Cell continúan peleando, y Trunks ya no puede golpear a Cell, Cell a su vez dice estar decepcionado. Cell rie y dice que no importa cuantas veces lo intente, Cell siempre ganará. Trunks está mudo y sorprendido, pues hace unos momentos era muy superior a Cell.

Cell se mantiene muy confiado y Trunks está muy sorprendido. Cell le muestra a Trunks que puede elevar su poder mucho más allá. Al ver esto, Trunks se da cuenta de su error y se rinde ante Cell, preparándose para morir. Todos sienten el poder en descenso de Trunks, y Vejita se lanza hacia Cell. Cell está a punto de acabar con Trunks, pero antes le pregunta como es que pudieron aumentar tanto sus habilidades en tan poco tiempo. A lo que añade la proposición de que si lo deja vivir, quiere ver si puede volverse más poderoso. Trunks contesta que no sabrá hasta que lo intente, y comenta que Gokuu será el que lo derrote.

Cell tiene una idea: abrirá un Tenkaichi Budokai para medir su fuerza contra todos. Cell dice a Trunks que los localizará en 10 días. Trunks no puede creer que esto esté pasando, y pregunta cual es su objetivo, a lo que Cell responde que no tiene motivo en especial, que su misión de matar a Son Gokuu ya no es relevante, que lo hace por divertirse y solo para ver el miedo de sus oponentes y confirmar su fuerza.

Krilyn y Vejita llegan a las isla, para enterarse de todo, Vejita pregunta por Cell, y Trunks se disculpa por no haber podido ganar. Vejita dice que sabía que Trunks no podía ganar. Piccolo puede ver lo que sucede, y dice que tendrá que entrar el mismo al Cuarto del Espiritu y del Tiempo. Vejita dice que el solo podrá con Cell, y 16 Go quiere pelear también.

Pronto se reúnen todos en el Cuartel de Capsule Corporation, Trunks explica lo sucèdido y todos comienzan a prepararse. Chi Chi trata de que Gohan no entre al Tenkaichi Budokai, pues dice que si Cell cumple con las reglas, nadie tiene por qué morir, y si el mundo no está en peligro, Gohan no tiene a qué ir.

Mientras Cell hace todos los preparativos, y hace un Ring, partiendo una montaña. Cell además va a una estación de TV, para exigir que el torneo se transmita.

El padre de Bulma intenta reparar al 16 Go, pero le es muy difícil pues es muy diferente a los cyborgs basados en humanos. Por lo tanto, no le servirían los planso que Bulma consiguió de 17 Go en el Laboratorio del Dr. Gero. Sin embargo tiene esperanzas.

Gohan había estado con fiebre durante dos días dentro del Cuarto, y Gokuu se mantuvo cuidándolo.

Cell anuncia por TV el "Cell Game", y dice que la regla es que todos los que lo deseen peleen contra él. Cell dice que si nadie le gana, matará a todos en el planeta. Vejita se comporta aun como un engreído, y dice que lo matará, pero no por la gente, sino por él mismo.

Krilyn se siente culpable, pues dice que si él hubiera destruido a Cell, esto no estaría pasando. Krilyn planea sacrificar su vida en intento de matar a Cell, pero Kamesennin lo detiene y lo convence de esperar a Gokuu.

Trunks, Vejita, Piccolo y Tenshinhan esperan a que Gokuu salga del Cuarto, faltan menos de tres horas para que se cumpla el plazo. Vejita dice que tal vez se quede un tiempo más entrenando. Piccolo dice que quiere ser el próximo, y Vejita dice que está bién, pero que después el permanecerá 4 días. Piccolo comenta que el Cuarto tiene un límite de 48 horas, si no sale, se quedará para siempre atrapado. De pronto todos sienten el poder de Gokuu, y este Sale junto con Gohan. Ambos en Super Saiyan y con las ropas destrozadas, Gohan ha crecido mucho.

Gokuu siente a Cell a lo lejos, y pregunta qué ha sucedido. Mr. Popo prepara comida y Gokuu y Gohan comen como locos. Vejita le pregunta cómo es que siguen estando en Super Saiyan, pues los ve muy tranquilos pero con el cabello amarillo.

Bulma continúa reparando a 16 Go, y observa su programación. Mientras tanto, Gokuu escucha toda la historia, mientras se cambia de ropa. Gohan le pide a Piccolo que le haga ropa, justo como la de él. Vejita pregunta si Gokuu podría derrotar a Cell, pero Gokuu dice que no sabe. Acto seguido, Gokuu se teletransporta hacia el Ring, y él y Cell se observan mientras irradian cantidades enormes de energía. Gokuu dice que competirá, y que no quiere que Cell mate a nadie mientras tanto. Gokuu regresa.

Cuando Gokuu regresó, Trunks pregunta que pasó, y Gokuu comenta que, no sabrá hasta el torneo, pero que no cree poder vencerlo. Piccolo le ofrece a Gokuu entrar de nuevo al Cuarto, pero Gokuu dice que no será necesario, que entrenará en el torneo mismo. Gokuu agrega que los demás si deberán entrar. Vejita enfurece, pues dice que Gokuu entonces se siente más fuerte que él. Gokuu dice que SI es mucho más fuerte, y se va junto con Gohan.

Camino a casa, Gokuu va con el Maestro Karin, y Yajirobee se asusta al verlo, Yajirobee dice que el no irá a pelear. Gokuu le pregunta a Karin sobre la fuerza de Cell, y Karin responde que Cell aun no ha mostrado su máximo, pero puede hacer una estimación. Gokuu quiere comparar su poder con el de Cell.

Trunks y los demás hablan sobre Gokuu. Todos se preguntan cómo es que Gokuu estaba en el nivel de Super Saiyan, estando tan

http://arlequincreations.org Facebook: Blog Anime ArlequinCreations

Son Gohan

calmado. Vejita comenta que Gokuu debió darse cuenta que el mejor estado corporal es el de Super Saiyan. Además, si podía estar así en su vida normal, su cuerpo sufriría menor presión al pelear. Trunks deduce que probablemente perdió contra Cell por haber transformado su cuerpo en algo mucho más grande y musculoso.

Gokuu comienza a elevar su poder, tanto que el palacio comienza a estremecerse. Karin le pide a Gokuu que se detenga. Gokuu comenta que sólo dejo salir la mitad. Karin dijo que no estaba seguro, pero que muy probablemente Cell todavía era mucho más fuerte. Gokuu se esperaba esa respuesta.

Gokuu continuó su camino a Kame House, y dijo a Gohan que tomarían 3 días de descanso, 3 de entrenamiento, y otros 3 de descanso, para asistir al torneo. Al llegar a Kame House, todos se quedaron estupefactos, no reconocían a ninguno de los 2. Le preguntan a Gokuu que opina sobre Cell y él contesta que no sabe si podrá ganar. Gokuu llama a su esposa, y cuando esta ve a Gokuu se asusta, pero cuando ve a Gohan grita, argumentando que el niño se ha vuelto un delincuente por el cabello amarillo.

Mientras, Cell va al espacio para matar el tiempo. Destroza un asteroide gigante y manda los escombros a La Tierra, donde llegan a verse como lluvia de estrellas.

Tiempo después, Piccolo sale del Cuarto, y Vejita entra apresuradamente. Trunks nota que el poder de Piccolo aumentó en gran escala. Mientras, el gobierno lanza un ataque contra Cell, destruyendo la montaña donde está el Ring. Cell enfurece y destruye a todos. Cuando Gokuu se entera, y encuentra a Piccolo, le dice que si se puede volver a dividir en Kami-Sama y Piccolo, pues quiere revivir las Esferas, para usarlas para resucitar a toda la gente que Cell mató. Piccolo dice que no puede, y Gokuu tiene una idea, ir a ver si Kaiou-Sama puede ayudarlo.

Gokuu llega con Kaiou-Sama, y le comenta lo sucedido, y le pide que le diga donde está el planeta a donde fueron los Namek. Kaiou encuentra el planeta y Gokuu se teletransporta hacia allá. Al llegar, Gokuu dice que hay demasiados "Piccolos". Acto seguido, Gokuu va a ver al jefe de los Namek, y le habla sobre Cell, y le pide que le dé a uno de sus hombres, para llevarselo a La Tierra, y convertirlo en el nuevo Kami-Sama, para revivir las Esferas del Dragón. El viejo jefe llama a Dende, y le dice que vaya con Gokuu. Gokuu está contento de ver a Dende, y rápidamente se teletransporta con él a La Tierra.

Gokuu llega al palacio de Kami-Sama, estan contentos de ver a Dende. Mientras, por la TV sale un supuesto Campeón de Artes Marciales llamado Mr. Satan. Este dice que peleará en el Tenkaichi Budokai y derrotará a Cell. Todos en Kame House están de acuerdo en la estupidez del tal Mr. Satan. Piccolo pregunta si Dende puede usar las Esferas, Dende responde que tomaría 100 días hacerlas, pero Mr. Popo tiene un modelo del Dragón, así que Dende lo hace inmediatamente. Las Esferas vuelven a tener poder. Gokuu se va a buscarlas y juntarlas, mientras le dice a Gohan que ya no entrene y solo juegue con Dende. Trunks pregunta por qué Gokuu está tan tranquilo sabiendo que Cell es más poderoso que él, y Gokuu contesta que Cell probablemente no tenga ninguna debilidad. Gokuu se teletransporta a casa de Bulma, y ella sigue trabajando en 16 Go. Gokuu le pide el Radar y se va. Cell, por su parte, se encuentra muy aburrido, y se arrepiente de haber dicho 10 días.

Vejita sale del Cuarto del Espíritu y del Tiempo, y Trunks pregunta sobre su nuevo poder. Gokuu sigue buscando las Esferas y encuentra 4. Gokuu encuentra a Tao Pai Pai y le quita otras dos Esferas, y tiempo después, encuentra la última. A tan solo una hora del Torneo.

Gokuu [illegible]mente, y Chi Chi le dice que se cuide. Gokuu va al palacio de Kami-Sama, y Piccolo, Trunks, Gohan y Krilyn están allí. Entonces se van al Torneo. Mientras, de un auto cercano al lugar del Tenkaichi Budokai, sale Mr. Satan. Satan sube al Ring de Cell y pide que lo entrevisten. Dice a los reporteros que destruirá a Cell, y que solo fue un truco cuando Cell derrotó a la milicia. Vejita llega, y poco después 16 Go, arreglado.

Cell siente a Gokuu llegar, y él y los demás llegan volando. 16 Go se acerca a Krilyn y le agradece su ayuda para que lo arreglaran. Gokuu dice que él será el primero en pelear contra Cell,y Vejita accede, diciendo que él será el que lo remate. Satan se acerca y les dice que no saben lo peligroso que podría ser que entren al Torneo, Krilyn contesta que Satan es un ignorante. Cell dice que es hora de empezar.

Mr. Satan entra al Ring, y Gokuu le grita que no lo haga, pues morirá. Las cámaras se centran en Gokuu y toda la gente lo llama idiota, pues Mr. Satan es el más "poderoso" de La Tierra. De pronto, un helicóptero aparece, con dos discípulos de Satan, quienes bajan y dicen que pelearán primero. Estos dos empiezan a pelear y no pueden ni acercarse a Cell. Satan los ve perder y dice que todo es un truco, así que sube al Ring. Satan se lanza contra Cell, dandole múltiples golpes. Cell no se mueve, hasta que se aburre y lanza de una palmada a Satan a una montaña cercana.

Cell pregunta quien sigue, y Gokuu sube al Ring.

Cell advierte que será mejor si esto se pone divertido. La pelea comienza. Gokuu lanza un Kamehameha, pero es desviado. Gokuu se eleva a Super Saiyan. Cell entonces se eleva hasta el máximo, y las explosiones de poder estremecen la zona. Cell prepara un Kamehameha con todo su poder, y Gokuu vuela para evitar poner en peligro a los demás. Cell dispara y Gokuu se teletransporta detrás de Cell, golpeándolo. Gokuu y Cell continúan peleando en el aire, y Cell destruye el Ring para evitar que sean descalificados si alguno cae.

Gokuu lanza un Kamehameha y se teletransporta, haciendo que el golpe de en el blanco. Gokuu se siente cansado. Cell se regenera de nuevo, y Gokuu continúan. Cell siente el poder de Gokuu, y se protege con una barrera. Cell ve el cansancio de Gokuu y le aconseja que tome una semilla Senzu, Gokuu dice que se rinde, que ha probado que no es más poderoso que Cell, y está satisfecho. Todos se sobresaltan. Cell dice que entonces matará a todo el planeta, pero Gokuu responde que sabe quien lo vencerá. Cell se pregunta quien es, y Gokuu dice que Gohan es el indicado. Cell se sorprende, y Gokuu llama a Gohan. Alegan un poco, pero Gokuu argumenta que si Gohan lo vence, habrá paz en el mundo, y podrá continuar sus estudios. Piccolo está enfurecido, pero Gohan acepta y decide pelear. Gokuu le da una semilla a Cell, ante la sorpresa de todos. Cell la toma y se recupera totalmente. Gohan eleva su poder.

Cell ataca, y falla sus golpes, pero aumenta su velocidad y comienza a aplastar a Gohan. Cell dice estar decepcionado. Piccolo reclama a Gokuu por su acto, y Gokuu respon de que el poder de Gohan no ha salido aun. Cell dice a Gokuu que se tome una semilla y regrese a pelear. Pero Gohan lo sorprende. Gohan le pide a Cell que deje de pelear, que no le gusta la violencia. Cell decide entonces que obligará a Gohan a elevarse al máximo, a base de golpes. Cell continua la golpiza contra Gohan, exigiendo que Gohan eleve su poder. Gokuu está de acuerdo con Cell. Piccolo está a punto de meterse, pero

Goten y Trunks

http://arlequincreations.org Facebook: Blog Anime ArlequinCreations

Gokuu lo detiene. Si Gohan se enoja, tendrá poder para destrozar a Cell. Cell decide que si no funciona otra cosa, tendrá que lastimar a los demás. Cell le arrebata las semillas a Krilyn, y Gohan lo ataca. Cell lo golpea y de pronto 16 Go lo sorprende por detrás, abrazándolo con fuerza. 16 Go dice que hará estallar su sistema de auto-destrucción, pero no o logra, pues parece que Bulma quitó el sistema. Cell aprovecha y destroza el cuerpo de 16 Go. Dejando solo la cabeza en el suelo, Cell la patea. Entonces, Cell libera de su cola a 7 pequeñas réplicas de él mismo, y les ordena que golpeen a los demás, sin matarlos. Gohan esta desesperado, mientras ve como los demás, aun en sus máximos niveles de poder, son aplastados por los pequeños.

16 Go, grita a Mr. Satan, quien regresó para la revancha, que lo acerque a Gohan. Satan ayuda a 16 Go y 16 Go dice a Gohan que está de acuerdo con sus sentimientos, que a él tampoco le gusta pelear. Cell escucha y aplasta la cabeza de 16 Go, haciendo que Gohan se enfurezca de sobremanera y libere su poder al máximo.

Vejita y los demás observan con sorpresa. Cell está contento por el gran poder de Gohan. Gohan le arrebata las semillas y se las da a Trunks. Las pequeñas copias de Cell mueren. La pelea real comienza. Cell se eleva hasta su límite, y Gohan no se sorprende de la gran explosión. Cell ataca, y Gohan soporta el golpe sin moverse. Cell está sorprendido y Gohan comienza a pelear con mucha ventaja. Cell dice que va a destruir el planeta entero con una descarga, pero Gohan aprovecha para lanzar un Kamehameha, destrozando sus extremidades. Gokuu quiere que Gohan remate a Cell, pero Gohan espera a que este se regenere. Cell se regenera y aumenta el tamaño de sus músculos. Cell está muy lastimado e inestable, y cuando Gohan asesta una patada en su cabeza, hace que Cell escupa a 18 Go, cambiándolo de forma. Cell lamenta lo sucedido, y comienza a inflarse, diciendo que está activando su sistema de auto-destrucción, que se llevará a todo el planeta con él. Cell ríe. Gokuu reacciona y toca a Cell, diciendo que sabe como solucionar las cosas. Gokuu se despide, y se teletransporta al mundo de Kaiou-Sama para que Cell explote allí. Cell explota y Gokuu muere, aunque se queda allí, como espíritu.

Piccolo dice ya no sentir la presencia de Gokuu. Gohan está desconsolado. Krilyn recoge el cuerpo de 18 Go. Kaiou regaña a Gokuu, pues su mundo fue destruído por la explosión, de pronto, Gokuu se da cuenta que el espíritu de Cell no esta con ellos, y teme que aun este vivo.

Krilyn se empeña en defender a 18 Go, alegando que ella no mató a nadie. De pronto, todos sienten un gran poder, y una descarga mata a Trunks. Cell aparece de nuevo, en su forma perfecta. Explica que su núcleo no fue destruido por la explosión, y que pudo regenerarse como Piccolo, y que además es más fuerte y perfecto gracias a sus genes Saiyan. Aprendió además a teletransportarse, como Gokuu, con lo que regresó a La Tierra.

Vejita se lanza al ataque para vengar a Trunks, aumentando su poder más allá del Super Saiyan. Cell aun así, se deshace fácilmente de Vejita. A punto de rematarlo, Gohan sale a defender a Vejita, y recibe un impacto de gran poder. Cell se prepara para destruir TODO con una descarga, y La Tierra entera se estremece. Cell prepara un Kamehameha, y Gohan también. Piccolo quiere intervenir, pero el nivel de poder es excesivo. Gohan y Cell disparan, haciendo chocar sus descargas. Estas crean un tremendo cráter, mientras los dos se mantienen descargando su poder. Ambas descargas parecen ser similares por unos momentos, hasta que Cell comienza a ganarle a Gohan. Gohan está usando todo su poder, aunque no es suficiente. Cell está a punto de ganar, y Vejita lo golpea en la cabeza con un disparo. Gohan, con la distracción, logra destruir cada partícula de Cell con su descarga. Gohan se da cuenta que ganó, y se desploma.

Todos son felices con el resultado, pero hay daño que reparar y se van con Kami-Sama. Vejita se lamenta por la muerte de Gokuu, dice que ese privilegio era solo para él. Mr. Satan, se da cuenta que nadie pudo ver el final de la batalla, y anuncia que en el último minuto, el salió y venció a Cell, alegando que todos esos "poderes" no eran más que un truco. Todos en el mundo proclaman a Mr. Satan como su salvador y benefactor.

Dende cura a 18 Go, y Krilyn está muy contento contándole lo sucedido, Yamcha agrega que Krilyn es su héroe por haber salvado su cuerpo, pero 18 Go insulta a Krilyn y se va sin agradecer. Las Esferas son unidas, y Sheng Long aparece. El primer deseo es revivir a todos aquellos a quienes Cell haya asesinado. Sheng Long ahora puede cumplir más deseos, pero no puede revivir a Gokuu. Gokuu, usando la telepatía de Kaiou-Sama, dice a todos que no se preocupen, pues si hay paz en La Tierra, no es necesario que Gokuu regrese. Además, se reuniran cuando mueran. Gokuu se despide de todos. Krilyn pide que 17 y 18 Go se vuelvan humanos, pero Sheng Long dice que no puede hacer eso. Entonces Krilyn pide que las bombas que tienen en su interior sean removidas. Tenshinhan pregunta a Krilyn por qué deseó que la bomba de 17 Go fuera removida, y Krilyn contesta que probablemente 17 y 18 Go sean una pareja, entonces sería horrible que uno de ellos tuviera una bomba. 18 Go aparece sorpresivamente, pues se quedó a ver lo que hacían con Sheng Long. Se acerca a Krilyn y le dice idiota a Krilyn, replicando que 17 y 18 Go son solo hermanos. Le dice que no le debe nada, pero le dice "nos vemos". Todos quedan en silencio, y se lamentan la muerte de Gokuu. Tenshinhan se despide diciendo que probablemente jamás se vuelvan a ver. Trunks va a regresar al futuro. Piccolo se quedará en el palacio de Kami-Sama, con Dende. Trunks se despide, y Vejita hace una seña de gusto.

El tiempo pasa, algunos años después, Son Gohan estudia la Preparatoria...

Frente a un espejo, Gohan hace una serie de poses absurdas que practicó durante dos horas, diciendo "Yo soy Great Saiyaman". Después, con un traje y un casco declara ante todos ser Great Saiyaman, mientras atrapa una banda de maleantes. Una chica llamada Bidel lo observa y mira como Great Saiyaman vuela para atrapar al último de la banda. Bidel se da cuenta que no es un truco, aunque su padre insiste que así es. Bidel es la hija de Mr. Satan, y parece deducir la verdadera identidad de Great Saiyaman...

Gokuu regresa solo un tiempo a La Tierra para ver a su pequeño segundo hijo, quien es bautizado como Son Goten, mientras, el pequeño Trunks ha crecido y es un niño muy precoz.

http://arlequincreations.org Facebook: Blog Anime ArlequinCreations

http://arlequincreations.org Facebook: Blog Anime ArlequinCreations

DRAGON BALL GT

POR ROLANDO CEDILLO

Son Goten

TOEI ANIMATION

Finalmente, El Super Saiyan (o Super Saiya-jin) tiene el reto más grande al que jamás se ha enfrentado: Majin Buu, un monstruo capaz de destruir una galaxia entera. Pero Son Gokuu (Kakarotto), además de haber sobrepasado el Super Saiyan hasta el 3er. estado (llegando al Super Saiya-jin 3), no está solo en su lucha. La batalla más grande de todas, y la última, se aproxima...

スペシャル ESPECIAL

http://arlequincreations.org Facebook: Blog Anime ArlequinCreations

http://arlequincreations.org Facebook: Blog Anime ArlequinCreations

Dibujo de Goten y Trunks
Miryam Téllez Schmill

Trunks

Después del encuentro entre Great Saiyaman y un maleante, Great Saiyaman es sorprendido y desenmascarado por Bidel, la hija del adorado dueño de la ciudad: Mr. Satan, quien supuestamente ganó el juego de Cell. Gohan explica a Bidel su razón para usar el disfraz y se entera que el siguiente Tenkaichi Budokai será en un mes. Bidel deduce que Son Gohan es hijo de Son Gokuu, quien ganó el Tenkaichi Budokai pasado, antes del juego de Cell. Bidel quiere probar una pelea entre la hija del campeón del Budokai y el hijo del campeón del anterior.

Bidel amenaza a Gohan con revelar su identidad si no acepta participar en el torneo, además quiere aprender a volar. Gohan se siente acorralado, y accede con preocupación. Vejita se encuentra entrenando, en un cuarto a 150 g. El pequeño Trunks casi no puede soportar el hostil ambiente, y Vejita le dice que salga, pero Trunks quiere estar preparado para pelear contra Son Goten, quien aunque es un año menor que él, ya es muy fuerte. Trunks se eleva entonces hasta el Super Saiyan, liberándose de

Majin Buu, en diferentes formas

http://arlequincreations.org Facebook: Blog Anime ArlequinCreations

Vejita se sorprende y pregunta si Goten también puede hacer lo mismo. Trunks le dice que sí, enfureciendo a Vejita, pues ellos dos lo lograron a una edad muy corta. Vejita, tratando de ver el potencial de Trunks, le dice que si el niño logra golpearlo en la cara, lo llevará a la feria. Trunks accede y golpea a su padre, sin que este se pueda defender. Vejita instintivamente contesta el golpe, lastimando a Trunks. El niño quiere llorar, pero Vejita lo calla diciendo que cumplirá su promesa.

http://arlequincreations.org Facebook: Blog Anime ArlequinCreations

Goten, en solo un poco más débil que Trunks, y también puede volar. Bidel, por su parte, aprendé a levitar con rapidez. La diferencia entre la forma de entrenar de cada peleador es muy evidente: Goten y Gohan entrenan juntos en nivel Super Saiyan, Vejita entrena en nivel normal, Gokuu y Piccolo meditan para elevar su nivel de concentración, Bidel y Krilyn no tienen compañero al entrenar, Trunks hace lagartijas en el cuarto de gravedad aumentada, y Mr. Satan se da el gran banquete y se entrega al ocio.

En vísperas del torneo, Gohan les advierte a todos los Saiyan que no en conveniente que cambien a Super Saiyan durante las batallas, a lo que Bulma agrega que en el juego de Cell todos fueron filmados en ese nivel, y que no es conveniente que los reconozcan. Todos prometen no hacerlo, incluso Goten y Trunks, a quienes no debería afectar la situación.

Al llegar a la isla, todos se encuentran para el evento, Bidel ha cortado su cabello, y Goten nalla a Piccolo, a quien le pregunta si ha visto a Gokuu; Piccolo responde que no, y se da cuenta que Gohan está vestido de forma extraña (entró como Great Saiyaman). Krilyn se dejó crecer el cabello, está casado con La Jinzouningen 18 Go, y tiene una pequeña niña, quien aún no tiene nombre. Chi Chi esta preocupada por sus hijos, y súbitamente, Gokuu llega gracias a Uranai Baba, quien le dio sus 24 horas de permiso en La Tierra. Gokuu saluda, y todos se sorprenden, pues no lo habían visto en 7 años. Goten se asusta de ver a su padre. El Tenkaichi Budokai esta dividido en las categorías de menores y mayores de 15 años, y Trunks se lamenta no poder entrar contra los mayores. Todos se inscriben, y se preparan.

Piccolo observa a dos participantes que le parecen muy extraños, llamados Supopo y Yamuu, e incluso le hacen sospechar que no son terrestres, Bidel le pregunta extrañada y Gohan comenta que se ven raros, a lo que Bidel agrega que el color de piel de estos no es normal.

Krilyn es el primero en escoger su lugar, y ruega porque le toque un humano normal, al obtener el lugar 1. Gokuu mira a sus alrededores, y observa también a Supopo y Yamuu; Gokuu siente además mucha fuerza en el participante llamado Shin, mientras que atrae su atención el extraño cuerpo del participante Mighty Mask (quien en realidad es Goten y Trunks, disfrazados para entrar a la categoría mayor).

Gokuu se entera que Bidel es hija de Mr. Satan, y se sorprende. Krilyn también se entera y le hace una broma a Gohan al respecto. Un enorme tipo llamado Punter, queda contra Krilyn en la primera fase, y lo amenaza con derrotarlo de forma humillante. Gokuu y Vejita quedan también juntos en la primera contienda, lo que hace muy feliz a Vejita, pues quiere derrotar a Kakarotto. Great Saiyaman peleará contra un nuevo participante llamado Kibit. Goten y Trunks se preguntan cual de sus padres ganará, Piccolo se siente incómodo con la presencia del tal Shin, pero no puede definir por que. Mr. Satan quedará contra la Jinzouningen 18 Go. El anunciador dice nuevamente las reglas del Tenkaichi Budokai, las cuales siguen siendo las mismas, con la inclusión de una nueva: las peleas no durarán más de 30 minutos.

Krilyn es llamado a pelear contra Punter, y este continúa sus amenazas, la gente reconoce a Krilyn, pues este ha sido un competidor constante desde niño, y Punter ha sido un gran combatiente también. La hija de Krilyn pregunta si todo estará bien, a lo que Yamcha replica que Krilyn es el hombre más fuerte de La Tierra (sin contar a los Saiyan, a los Namek, a los Jinzouningen y a los Kaiou, por supuesto).

Comienza la pelea, y Punter hace algunas técnicas para lucirse, y dice que dejará que Krilyn le de el primer golpe. Krilyn accede y golpea a Punter, lanzándolo fuera del Ring, Krilyn gana. La siguiente batalla es Ma Jr. (Piccolo, con el nombre que usó en los anteriores Tenkaichi Budokai), contra Shin, el nuevo participante. Piccolo piensa en la razón por la que Shin se encuentra peleando allí, a lo que Shin responde que lo hace por diversión. Piccolo se sorprende que Shin haya leído su mente. Piccolo sabe ahora algo, y acto seguido, da media vuelta y sale del Ring, rindiéndose. Krilyn se altera, pues su siguiente oponente será Shin.

La siguiente batalla será Bidel contra Supopo-Bifchi, el público aclama a Bidel, por ser hija de su ídolo. Supopo estuvo en un torneo anterior, pero su apariencia ha cambiado demasiado. Shin camina junto a Supopo, y lo mira fijamente. Piccolo piensa que la verdadera identidad de Shin es Dai-Kaiou, pero Kibit entra en su mente y dice que en realidad Shin es Kaiou-Shin (En realidad, aparte de Kaiou-Sama, hay otros 3, y arriba de ellos, existe un Dai-Kaiou, pero mucho más arriba, esta el Dios Kaiou, o más bien, Kaiou-Shin). Piccolo es advertido, no debe decirle esto a nadie. Kaiou-Sama, está muy extrañado, pues observa los hechos desde su planeta y no puede creer que el muchacho sea en realidad Kaiou-Shin, y se pregunta que hace en La Tierra. La pelea comienza y Bidel aplasta a Supopo. Todos están muy sorprendidos, pero Supopo se levanta y permite que lo sigan aplastando. Supopo se ríe de pronto, y Gokuu se preocupa...

Supopo devuelve la golpiza a Bidel, y la lanza hacia afuera del Ring, Bidel logra controlarse antes de caer, y vuela de nuevo al Ring. Gohan está contento de ver como se recuperó, pero Gokuu lamenta que Bidel no haya sido derrotada, pues aun siente algo muy extraño. Una patada de Bidel rompe el cuello de Supopo, y todos piensan que Bidel ha matado accidentalmente a su oponente, pero Supopo se acomoda el cuello y continúa. Bidel levita lejos de Supopo, pero Supopo también puede volar y la alcanza. Supopo lanza a Bidel de nuevo hacia el Ring, y continua la golpiza. Gohan le grita que se rinda, pero ella se rehusa, Supopo la golpea hasta tenerla en el suelo y amenaza con arrancarle la cabeza. Gohan enfurece y se convierte en Super Saiyan. El compañero de Supopo-Bitchi sube al Ring y dice a Supopo que no es eso lo que ellos buscan, que la deje. Supopo tira a Bidel del Ring. Gohan corre a ver a Bidel. Gohan pregunta si alguien tiene una semilla Senzu, pero nadie trajo una. Gokuu ofrece ir por una a la Torre Karin. Bidel es llevada al hospital. Satan se entera de esto y corre hacia el hospital. Satan cree que Gohan es el causante, pero un Doctor corrige esa idea.

Gohan se va, pero antes Bidel le pide que la vengue, y Gohan lo promete. Gokuu obtiene las semillas del Maestro Karin, y Karin advierte a Gokuu que tiene un mal presentimiento. Gokuu ve a Yajirobee, quien aun parece no poder derrotar a Karin, y se ha dejado crecer el bigote.

El siguiente combate es Kibit contra Great Saiyaman, y Gohan pide un minuto de tiempo para llevarle medicina a Bidel. Gokuu le da una semilla a Gohan y este se la lleva a Bidel. Gohan regresa al Ring y sus amigos se dan cuenta que él es Great Saiyaman. Gohan escucha que sus amigos lo llaman, y decide dejar de disfrazarse.

Gohan se prepara, y Kibit le dice que lo ayudará a convertirse en Super Saiyan. Gohan se pregunta que sucede, pero Kibit no quiere explicarle, y solo quiere ver su poder. Gohan no quiere hacerlo en frente de todos, pues lo prometió.

Afuera, Supopo y Yamuu observan un medidor de poder, para ver quien es más fuerte, pero no parecen estar satisfechos con lo que ven. Gohan no quiere elevar su poder, pero Piccolo le advierte que lo haga. Piccolo finalmente revela la identidad de Shin, y Gokuu se asombra. El público aclama que comience la pelea, y Gohan eleva su poder a regañadientes.

Krilyn le pide a Kaiou-Shin que explique lo que sucede. Kaiou-Shin explica que Supopo y Yamuu están buscando a Gohan, pues quieren robarle su energía. Gohan advierte que va a elevarse a Super Saiyan, y el público se sorprende, en especial Bidel. Gohan pregunta a Kibit que va a hacer ahora que es un Super Saiyan. Y Kaiou-Shin dice que planea detener ese poder. En el público, los amigos de Gohan lo reconocen como el "Guerrero del Cabello Dorado" que apareció en Satan City.

スペシャル ESPECIAL
http://arlequincreations.org Facebook: Blog Anime ArlequinCreations

http://arlequincreations.org - Facebook, Blog Anime ArlequinCreations

Gohan pide a Kibit que ataque, y justo en ese momento, Supopo y Yamuu aparecen. Shin advierte que el ataque ha llegado y congela a Gohan en su sitio. Supopo se acerca y sostiene a Gohan mientras Yamuu le absorbe su energía con un dispositivo. Krilyn quiere meterse, pero Kaiou-Shin lo detiene, pues si se mete, matarían a Gohan. Yamuu y Supopo acaban de absorber la energía de Gohan, y se marchan apresuradamente, mientras Gohan yace inconsciente en el suelo. Kibit dice que curará a Gohan, y Kaiou-Shin dice que los perseguirá, y aceptará a cualquiera que se le una. El público está sorprendido, Chi Chi está histérica, Gokuu dice que irá con Kaiou-Shin.

Yamuu y Supopo vuelan para ir con Babi-di, para entregarle la energía, y Shin lo sigue. Gokuu también va. Vejita reclama a Gokuu que sólo quiere huir de su próxima batalla, pero Gokuu promete que al regresar, peleará con Vejita. Vejita comenta que Gokuu sólo tiene un día en La Tierra. Gokuu pide a Vejita que lo acompañe, y Piccolo se ofrece también. Gokuu pregunta a Kibit sobre Gohan, y este responde que Gohan estará bien, que pronto podrá alcanzarlos. Kibit le da energía a Gohan. Trunks y Goten, aun no saben si deberán ir también. Gohan se siente mejor, y Kibit le dice que le explicará todo, si lo sigue. Bidel también va, y pronto todos alcanzan a Shin.

Gokuu pregunta a Shin para qué quiere ayuda. Y Shin comenta que hace mucho tiempo, un hechicero llamado Bibi-di, creó un horrible monstruo llamado "Buu", quien prácticamente destruyó el planeta de Bibi-di. Antes, había 5 Kaiou-Shin, pero 4 fueron asesinados por Buu. Buu fue capturado y encapsulado, y luego escondido por Bibi-di. Sólo él sabía donde quedo Buu, y cuando murió, la búsqueda comenzó. Babi-di, el hijo de Bibi-di, quiere liberar a Buu.

Supopo y Yamuu fueron enviados a obtener energía para poder liberar al poderoso Majin (ser mágico) Buu. Gohan pregunta por que a él, y Kaiou-Shin contesta que la energía de un Super Saiyan es suficiente para liberar a Majin Buu. Que además están usando a Yamuu y Supopo para poder saber la ubicación de Buu. Kibit quiere acelerar el vuelo, y Bidel no puede más, por lo que prefiere regresar. Gohan le dice que regrese a ver a Goten y a Chi Chi, y Bidel comenta que sabe que Gohan es el "Guerrero de Cabello Dorado", que hace 7 años derrotó a Cell, y que su padre no fue quien lo derrotó. Bidel dice que esperará a Gohan en el torneo.

Kibit está molesto con el retraso y quiere alcanzar a Kaiou-Shin, y aceleran tras dejar a Bidel. Supopo y Yamuu vuelan a su destino y Kibit a Gohan alcanzan a los demás. Shin les indica que deben esconderse, y Supopo y Yamuu aterrizan junto a una nave al parecer enterrada. Kibit nota que Babi-di no sale, y los demás agregan que hay que entrar antes que le den la energía a Babi-di. Shin quiere que esperen sólo un poco más. De pronto, sale un hombre-demonio de porte arrogante.

Este demonio es reconocido como el más poderoso del "Mundo Negro". Kaiou-Shin explica que existe otro mundo en un universo alterno, en el cual impera la magia, ese demonio, de nombre Daabura, es el más fuerte de allí. De pronto sale un pequeño ser arrugado y de apariencia extraña, y Kaiou-Shin lo reconoce como Babi-di. Dice que este tiene muy poca fuerza física, pero que tiene poderes mágicos de enorme magnitud. Vejita está contento, pues el reto le parece bueno. Gokuu dice a Krilyn que no tiene que luchar si no quiere. Krilyn se siente mal, pero a la vez muy aliviado. Babi-di va a recompensar a Supopo y Yamuu por su hazaña, y hace explotar a uno. El otro se va muy asustado, y uno de los súbditos de Babi-di, uno llamado Puipui lanza una descarga y vuela en pedazo a su objetivo.

Babi-di y Daabura sienten a alguien detrás de las rocas, y sabe que dos d ellos son Kibit y Kaiou-Shin. Siente además a 3 personas cuyas energía pueden ser de utilidad. Dice a Daabura que si quiere puede matar a Kibit Kaiou-Shin, y quitarles sus energías. Puipui y Babi-di se alejan, y Vejita se c cuenta que ellos son el siguiente objetivo.

Daabura ataca, matando fácilmente a Kibit. Después les escupe a Piccolo Krilyn, quienes se convierten en piedra al contacto de la saliva de Daabura. Lo demás quieren entrar a la nava, y Kaiou-Shin les advierte que la única mane de romper el hechizo de piedra, es matando a Daabura. Gohan, Gokuu, Vejita Kaiou-Shin entran a la nave de Babi-di, y encuentran a Puipui, el peleador d primer piso de la nave.

Babi-di usa la energía de Gohan en la esfera que contiene a Buu, pero no es la mitad de la necesaria para sus propósitos. Babi-di sabe que hay 3 person con grandes niveles de energía en su nave, y va al cuarto de control pa observar como Puipui se encarga de ellos. Gokuu, Gohan y Vejita están usand el Jankenpon (Piedra-papel-tijera) para decidir quien derrotará a Puipui. Veji gana y se dispone a pelear. Shin quiere que todos vayan contra Puipui al mism tiempo, pero Gokuu y Vejita claman que no es necesario. Puipui ataca y rebotado hacia la pared de un solo golpe. Babi-di pregunta a Daabura cual es planeta favorito de Puipui, y Daabura comenta que es el Planeta Bun. Ac seguido, Babi-di usa un encantamiento, para teletransportarlos al planeta cuestión, para que las condiciones de pelea sean óptimas para Puipui. Gohan sorprende, y Kaiou-Shin comenta lo que sucede. El lugar tiene 10 veces m gravedad.

Puipui cree que ganará, pero a Vejita no le molesta la gravedad y aplasta c mucha facilidad a Puipui, y comenta que no es muy divertido. Hay algo q parece un elevador en el piso, y todos se lanzan hacia él. Gohan dice que siente como en un juego de video. Babi-di enfurece.

Babi-di está sorprendido y pregunta a Daabura que hay con estos extraño Daabura responde que no son como lo que habían visto desde hace 300 año Pero agrega que no durarán los siguientes escenarios. Daabura pregunta nombre del siguiente oponente, que es Yakon.

Gokuu y Vejita están impacientes, pues ya quieren pelear, y Kaiou-Shin dice que se arrepentirían si pudieran ver el nivel de poder de Buu. Vejita di que no parece que Buu sea más poderoso que Daabura, y Gokuu agrega cree que Buu será tan poderoso como lo fue Cell hace 7 años. Kaiou se sie extrañado por la confianza que muestran los Saiyan, y se pregunta si realidad serán tan fuertes.

Gokuu le grita al enemigo que salga, y este obedece abriendo una puert saliendo. Gokuu dice que le toca pelear, y Kaiou-Shin reconoce al oponer Gokuu y Yakon pelean, y Yakon rompe el uniforme de Gokuu, Kaiou-S quiere que los demás se metan a pelear, pero Gohan insiste que no es necesa Yakon tiene unas uñas muy afiladas y peligrosas, y Babi-di le dice que los m como él quiera, pero que sea rápido. Babi-di y Daabura usan un hech llamado Ankokusei, que elimina toda luz del cuarto, dejándolos a obscu Gokuu no puede ver, pero Yakon si. Yakon lanza su ataque confiadame pero Gokuu lo esquiva, pues dice poder sentir el aire moverse. Gokuu agr que ellos también pueden usar magia, y se convierte en Super Saiyan, co que dice poder ver ahora al enemigo, y Babi-di se sorprende de este nuevo acontecimiento.

Daabura dice que Gokuu solo está emitiendo un poco de luz, y Babi-di pide que le traigan el medidor de poder más eficiente que tiene. Babi-di obtiene el medidor y este le entrega un poder de 3000 (en las unidades "kiri" que son diferentes al Sentou Ryoku que usan los Saiyan), lo cual asciende a lo mismo que Daabura. Yakon, mide sólo

http://arlequincreations.org Facebook, Blog Anime ArlequinCreations

800. de pronto Yakon inhala, absorbiendo el aura brillante de Gokuu, causando que el poder de Gokuu baje y el cuarto se obscurezca de nuevo. Kaiou-Shin advierte que Yakon tiene la habilidad de absorber la energía irradiada.

http://arlequincreations.org Facebook, Blog Anime ArlequinCreations

Gohan dice a Gokuu que no siga peleando en Super Saiyan, pero Gokuu quiere intentar de nuevo. Yakon y Kaiou-Shin piensan que Gokuu está loco, pero Vejita lo apoya. Gokuu vuelve a elevarse, y Yakon comienza a absorber más energía. De pronto, Gokuu aumenta su poder de un gran salto, provocando que Yakon explote. Vejita está impresionado, Kaiou-Shin está muy sorprendido, y Gohan felicita a su padre. Babi-di no puede creer lo que pasó. Daabura dice que él será el siguiente oponente.

Gokuu pregunta a su hijo que es lo que hará en su siguiente pelea, y Vejita agrega que nada bueno, pues Gohan se ha vuelto muy débil en comparación a él, pues no ha entrenado nada en 7 años. Gohan trata de ocultar su vergüenza. Kaiou-Shin se pregunta nuevamente el poder de estos "humanos". Daabura aparece, y dice que como derrotaron a Yakon, en vez de enfrentar al siguiente oponente, lo enfrentarán a él. Vejita dice que no le gusta que el más fuerte haya aparecido tan pronto. Gohan quiere pelear esta ocasión.

En el torneo, todos están nerviosós pues los oponentes no aparecen desde hace mucho rato, y sólo quedan 5 personas. Mr. Satan dice que se fueron por que tienen miedo de pelear contra él. Satan hace su aparición, y dice que el torneo continuará, pero como él es el campeón, todos irán contra él al mismo tiempo. Satan está aterrorizado, pero accede. Los cinco que quedan son: 18 Go, Mighty Mask (Goten y Trunks), Killer, y Jewel. Al empezar la batalla, y en el primer segundo, 18 Go lanza hacia afuera del Ring a Jewel y Mighty Mask saca a Killer.

18 Go se lanza contra Mighty Mask, pensando que tal vez él si sea fuerte. Trunks le advierte a Goten que 18 Go si es muy fuerte. Satan los amenaza, pero ambos lo ignoran.

Satan lanza sus golpes, pero todos fallan dado que 18 Go y Mighty Mask iniciaron la batalla. Trunks y 18 Go pelean, y Trunks dice a Goten que se mueva como él se lo pide. De pronto, Goten se eleva del suelo, y 18 Go los sigue. Trunks no puede moverse lo suficientemente rápido y 18 Go los rebota hacia el suelo. Goten se queja de que no puede ver. Satan está muy sorprendido. 18 Go lanza una descarga, y los dos se desesperan, Goten dice a Trunks que se eleve a Super Saiyan, que no hay problema pues el disfraz no dejará que los delate el cambio. Trunks lo hace, y 18 Go se da cuenta del aura de poder y del tamaño de las manos y pies del oponente. 18 Go deduce de quienes se trata y Trunks dispara una bola de energía. 18 Go apenas la esquiva, y la descarga explota en el mar. 18 Go está muy sorprendida con el poder de estos dos. Y les grita sus nombres.

18 Go lanza una descarga, y Trunks y Goten no se ponen de acuerdo, y tratan de irse por lados opuestos. La descarga rompe el disfraz por la mitad. Ellos son descalificados, pues no deberían entrar al torneo para adultos. 18 Go los deja y aterriza enfrente de Mr. Satan.

Satan sabe que no ganará los 10 millones del premio. Trunks y Goten están en una isla deprimidos por haber sido descubiertos. Bidel llega con ellos. 18 Go ataca a Satan, lo toma en candado y lo presiona con que si no se rinde, morirá. Satan le ofrece a 18 Go el doble del premio si esta se deja perder. 18 Go amenaza con destrozarlo y de pronto se deja caer hacia atrás. La gente grita de emoción, y Satan se pregunta que sucede. Pronto continua su serie de golpes y termina con su última técnica, llamada "Satan Miracle Special Ultra Super Megaton Punch", y golpea la cara de 18 Go. 18 Go sigue parada, y pregunta si es todo lo que puede hacer realmente este idiota. 18 Go sale volando a propósito y cae fuera del Ring. Satan es el ganador del Tenkaichi Budokai. 18 Go se acerca a él para decirle que el día siguiente irá por el dinero, y si no se lo da, lo matará. Satan accede. Bidel le cuenta a Goten y Trunks lo sucedido con sus padres, y ellos emocionados localizan la energía que emiten y se lanzan a alcanzarlos.

Mr. Satan

Gohan pelea contra Daabura, en Super Saiyan, y va ganando la batalla. Daabura lanza una bocanada de fuego, y Gohan es engañado por una imagen falsa, y golpeado para caer en un río, Gokuu comenta que Daabura está usando magia. Vejita cree que Gohan va a perder, pero el Daabura observa algo. Gohan se lanza a toda velocidad y Daabura le escupe, Shin le grita y Gohan logra bloquear el ataque con su guante. El guante cae al suelo hecho piedra y se despedaza. Daabura crea una espada con la que ataca a Gohan. Gohan bloquea el ataque tomando la espada y rompiéndola. Babi-di advierte a Daabura que no dañe la posible fuente de energía de Buu. Vejita se desespera y dice que acabará con Daabura para poder regresar a lo que fue al torneo: acabar con Kakarotto. Daabura, repentinamente deja de pelear y se comunica telepáticamente con Babi-di. Daabura dice que uno de ellos tiene suficiente maldad en su corazón para ayudar en la liberación de Buu.

Gohan y Gokuu tratan de saber lo que Daabura dice. Parece que Shin si sabe. Babi-di está viendo a Vejita, y dice que es perfecto por su corazón maligno. Shin dice que Babi-di puede controlar a la gente por la maldad que contienen e intenta hacer algo, pero Vejita comienza a transformarse, y Babi-di está emocionado. Vejita se transforma en Super Saiyan, además de que en su frente aparece una letra M. Babi-di los teletransporta al lugar del torneo, pues cree que es un buen lugar para pelear.

Babi-di dice telepáticamente a Vejita que puede pelear ahora, y que puede matar si quiere. Vejita calla a Babi-di diciendo que lo único que le importa es vencer a Kakarotto. Babi-di se sorprende de que Vejita no haya sido controlado totalmente.

Yamcha y Kamesennin se dan cuenta que algo malo sucede, y Satan los reconoce como los responsables de matar a Cell. Vejita lanza una descarga a Gokuu, y Gokuu insulta a Vejita, el golpe acierta y Gokuu sale volando destruyendo parte del lugar y matando gente en la trayectoria de su vuelo. La demás gente corre y Vejita está feliz. Bulma observa y se pregunta qué sucede. Babi-di está muy contento de ver gente muriendo, y Vejita advierte a Gokuu que pelee, o los muertos aumentarán. Vejita mata a algunos más.

Gokuu aumenta su poder, y Kaiou-Shin dice que no lo haga, pues la energía liberada por esta pelea será capturada por Babi-di y utilizada para liberar a Buu. Gokuu le grita a Babi-di que sólo peleará con Vejita si son llevados a un lugar sin gente. Kaiou-Shin trata de detenerlo, pero Gokuu se disculpa cuando esta a punto de lanzar una descarga contra Kaiou-Shin, pues no quiere que interfiera, Kaiou-Shin accede. Babi-di los lleva a un planeta vacío. Kaiou-Shin dice a Gohan que se metan al agujero que los llevará de nuevo a la nave, para evitar que Buu sea liberado. Babi-di dice a Vejita que mate a Kaiou-Shin y a Gohan, pero Vejita se resiste y dice que sólo quiere matar a Kakarotto.

Babi-di no puede controlar a Vejita, y Daabura dice que no hay problema, pues de todos modos obtendrán lo que buscan. Babi-di deja que Gohan y Kaiou-Shin entren al portal, y Gokuu le da a Gohan una semilla Senzu. Gohan logra ver la esfera que contiene a Buu. Kaiou y Babi-di se insultan. Gokuu y Vejita están listos para pelear, y se elevan a su máximo. Ambos comienzan a pelear felices de ver su propio poder.

Babi-di dice que Buu esta por ser liberado, Kaiou-Shin planea derrotar primero a Babi-di y Daabura, para después evitar que Buu salga de su prisión. Babi-di teletransporta a Gohan y Daabura hacia un planeta a elección de Daabura, y dice que puede derrotar a Gohan. Gohan recuerda las palabras de Gokuu, que le dicen que recuerde la furia que sintió cuando derrotó a Cell. Gohan eleva su poder, intentando llegar a ese nivel. Babi-di se prepara para luchar, pues piensa que es mejor que su padre, quien mató a 4 de los Kaiou-Shin. De pronto, una alarma suena, indicando que la energía necesaria para liberar a Buu ha sido juntada. Babi-di piensa que es demasiado rápido, pero grita que Majin Buu ha regresado. La energía que ha liberado la batalla entre Gokuu y Vejita es enorme y suficiente.

El Dai-Kaiou-Shin que se unió con Buu

Babi-di y Daabura están emocionados, Kaiou-Shin se maldice a si mismo por dejar

http://arlequincreations.org Facebook, Blog Anime ArlequinCreations

que esto sucediera. Mientras tanto, Vejita y Gokuu siguen golpeándose, y la energía de sus golpes es capturada por la nave de Babi-di.

Trunks y Goten están por llegar, y sienten una gran cantidad de poder liberada, y se pregunt[illegible] Gohan está sorprendido de que Vejita tenga tanto poder. Vejita dice que ha entrenado muy duro en todo este tiempo. Que al ver como Gokuu se manejó con el súbdito de Babi-di, decidió dejarse controlar para poder pelear al máximo. Vejita comenta que por culpa de su convivencia con los humanos, ahora tenía una familia, y gustaba de vivir en La Tierra. Vejita se sentía más humano, pero él es un Saiyan y no debe vivir de otra manera. Gokuu coménta que cómo es posible que alguien con el orgullo de Vejita puede dejarse controlar por el pretexto de ser más poderoso. En la nave de Babi-di, Buu se prepara para surgir.

En medio de vapor que sale de la esfera, Babi-di dice que Buu está saliendo. Kaiou-Shin quiere huir, y Gohan le reclama. Kaiou-Shin le dice que huya también, y Gohan se eleva al máximo. Gohan comienza a lanzar incesantes descargas contra la esfera, y pronto sale volando la esfera, la cual se parte en dos. No parece haber nada dentro de la esfera, así que Kaiou-Shin dice que probablemente Buu fue destruido, tal vez tanto tiempo encerrado termino por acabar con su poder.

Daa ura dice que aun tienen a Vejita, pero Kaiou-Shin dice que ellos tienen a Gokuu. Dispuestos a pelear, Gohan interrumpe señalando una nube arriba de ellos, irradiando grandes cantidades de energía. La nube provino de la esfera. La nube se comprime hasta formar una figura humanoide de complexión ancha, de piel color rosado, con un pequeño chaleco negro y una capa, con pantalones blancos holgados, un cinturón con una letra M como la que Vejita porta en la frente. Buu es como un bebé gigante, con los ojos muy cerrados en expresión risueña. Pronto este ente dice la palabra: -"BUU..."-

Buu cae al suelo, y los demás están muy sorprendidos. Mira a su alrededor y suspira. Daabura se pregunta si "eso" es Buu, y Babi-di dice que el único que lo conoce es Kaiou-Shin. Gohan también se pregunta lo mismo, y Kaiou-Shin asiente, diciendo que nunca olvidaría esa cara. Gohan esperaba algo más grande, Shin dice que ahora es inútil correr. Babi-di se acerca. Gohan cree que podría contra él. Vejita y Gokuu continúan su pelea, hasta que, Gokuu siente el gran poder y dice a Vejita que se detenga. Vejita dice que es solo un pretexto y quiere que Gokuu se calle y siga peleando. Babi-di se acerca y se presenta como el hijo de Bibi-di, agregando que el es el que lo liberó de la esfera donde estuvo durante tanto tiempo. Babi-di dice que será el amo de Buu, y Buu lo ignora. Buu le juega bromas a Babi-di, demostrando que no le importa. Daabura le dice a Buu que es un idiota, dice además que no tiene poder, y su cara es de un imbécil. Buu lo escucha, y se acerca a él. Gohan se pregunta si Buu no logró lo esperado, y Kaiou-Shin aun esta m u y

http://arlequincreations.org Facebook: Blog Anime ArlequinCreations

alterado. Buu suspira, y por un momento, su expresión inocente cambia. Gohan observa que su poder aumenta y Buu paraliza a Daabura, lo patea y lo lanza lejos. Gohan y Babi-di se alteran también. Kaiou-Shin no puede moverse. Babi-di comienza a adular a Buu.

Gohan está sorprendido por la energía explosiva de Buu. Trunks también siente este tipo de energía, agregando que hay un toque especial en esta energía. Gokuu y Vejita dejan de pelear y Gokuu dice que es probable que se trate de Buu. Vejita no se inmuta, pero Gokuu agrega que ahora Trunks y Bulma están en peligro. Vejita responde que Babi-di retiró todo sentimiento al respecto. Gokuu no puede creer esto, y Vejita dice que continuaran la pelea hasta que Buu sea destruido, pues quiere que Gokuu se concentre en la batalla, y esto representa demasiada distracción. Gokuu asiente, y Vejita le pide una semilla Senzu. Gokuu le da una y Vejita la usa, solo para aplastar a Gokuu y dejarlo inconsciente contra el suelo.

Vejita dice que Kakarotto es muy fuerte, pero muy tonto, y que una vez que regrese de matar a Buu, continuara su pelea con Kakarotto. Babi-di sigue queriendo ser amo de Buu, amenazándolo con volverlo a meter a la cápsula. Kaiou-Shin sabe que si Babi-di muere, no será posible volverlo a encerrar. Espera que Buu sea demasiado fuerte para Babi-di, y que este decida encerrarlo de nuevo. Babi-di da su primer orden a Buu, que es matar a Gohan y Kaiou-Shin. Buu recuerda el nombre y se lanza a matar. Kaiou-Shin y Gohan vuelan para escapar pero Buu alcanza a Gohan y lo lanza contra el suelo. Buu lanza a Kaiou-Shin también contra el suelo. Gohan esta sorprendido, y se levanta enfurecido.

Buu está contento y Kaiou-Shin se levanta de los escombros. Babi-di grita a Buu que mate a Kaiou-Shin. Kaiou-Shin enfoca todo su poder. Y trata de hacer retroceder a Buu. Buu solo retrocede un poco, y golpea a Gohan. Kaiou-Shin trata de huir, pero Buu lo aplasta contra el suelo. Gohan llega y patea a Buu en la cara, hundiéndole la mejilla. Buu saca su mejilla tranquilamente.

Gohan comienza a ser golpeado por interferir. Babi-di está emocionado por el poder de Buu, y comenta que Buu puede ahora matar a Kaiou-Shin sin más demora. Buu dice que no lo matará, pues tiene hambre. De pronto, una punta comienza a salir del pecho de Buu. Daabura parece recuperarse y regresa al lado de Babi-di.

Goten y Trunks se acercan, y al descender cambian a Super Saiyan. Gotenve la estatua de Piccolo, y los dos se preguntan que hacen unas estatuas de Piccolo y Krilyn por aquí. Trunks golpea a Piccolo suavemente, y la estatua se hace pedazos. Los niños se esconden, y Trunks espera que nadie lo haya visto romperla. Daabura dice que Buu no será su súbdito mucho tiempo, pero Babi-di ignora el comentario. Buu saca la punta de su pecho, y el agujero en su pecho sana rápidamente. Daabura está impresionado. Buu voltea y dice que se comerá a Daabura.

Vejita mira al agujero que enlaza al planeta con la nave de Babi-di, mismo que lo llevará a Buu. Buu, por su parte, baila y dice "comer, comer, comer" Daabura lo ataca, solo para terminar convertido en una galleta, la cual Buu come de un solo mordisco. Trunks y Goten están sorprendidos, y de pronto, Krilyn comienza a regresar a su forma normal. Trunks se da cuenta lo que le hizo a Piccolo, y dice a Goten que lo guarde en secreto. Piccolo comienza a regenerarse pues su cabeza no sufrió daño, y escucha a Trunks. Al terminar, Piccolo pregunta a Trunks de que secreto está hablando. Pronto, Piccolo siente el poder de Buu, y lo observa. Babi-di pide a Buu que se coma también a Kaiou-Shin, y Buu piensa que será delicioso. Piccolo se prepara y va a ayudar a Kaiou-Shin, pero Krilyn y Goten le piden que se quede, pues Buu puede curar sus heridas, y convertir a sus enemigos en comida.

Buu decide que será lo siguiente que comerá, y una explosión destruye la nave de Babi-di. Todos se preguntan qué sucede, y Vejita aparece en medio de la nube de polvo. Trunks está contento de ver a su padre, y Babi-di reclama sobre su nave. Vejita deduce quien es Buu, y dice que matará a Buu en venganza a la muerte de Gohan. Buu se lanza contra Vejita, y Babi-di asiente. Krilyn comenta que Buu aumento su poder de golpe, y Vejita dice que no irá al infierno solo, pues se llevará a Buu con él. Kaiou-Shin cree que Vejita morirá, y Vejita eleva aun más su poder, y comienza a golpear repetidamente a Buu.

Vejita sigue aplastando a Buu y Babi-di no sabe que está sucediendo. Buu se deja golpear y permite que Vejita haga un hoyo en el pecho de Buu. Todos se

スペシャル ESPECIAL
http://arlequincreations.org Facebook: Blog Anime ArlequinCreations

http://arlequincreations.org Facebook: Blog Anime ArlequinCreations

sorprenden. Buu regenera el agujero rápidamente. Vejita dice que Buu tiene un cuerpo inmortal. Buu eleva su poder diciendo que odia a Vejita. Buu destroza el área con una descarga, y deja un gran cráter, en el cual Vejita está en pie, pero doliéndose del brazo. Kaiou-Shin parece haber muerto en la explosión.

Vejita maldice la fuerza de Buu. Babi-di también se lamenta de esto. Gohan ha muerto, dice Piccolo. Buu se arranca parte del abdomen, para amasarlo, después, lanza una descarga, la cual esquiva Vejita para encontrarse con el trozo de "carne" que Buu se arrancó. Buu ordena al pedazo que se estreche, y este obedece, aprisionando a Vejita. Buu entonces comienza a aplastar y golpear a Vejita. Trunks se lanza a ayudar, desobedeciendo a Piccolo, quien no quiere que vaya. Goten lo sigue, Trunks le cae de sorpresa a Buu, golpeándolo y mandándolo contra unas rocas. Goten trata de liberar a Vejita. Babi-di dice que Buu no podrá morir, se ríe y burla, pero de pronto Piccolo lo corrige, diciendo que Babi-di morirá. Babi-di trata de detenerlo con amenazas, pero Piccolo lo parte a la mitad de un tajo. Babi-di muere. Vejita está muy mal y dice a Trunks que cuide a su madre. Vejita dice que jamás ha abrazado a su hijo, y lo hace. Trunks se apena. Vejita lo abraza y golpea su cuello. Trunks cae inconsciente al suelo. Vejita hace lo mismo con Goten. Buu sale de los escombros. Vejita dice a Piccolo que huya con los niños. Piccolo dice que Vejita planea morir. Vejita dice que solo irá al otro mundo, y se reunirá con Kakarotto. Piccolo dice que como Vejita ha hecho muchas cosas malas, irá a otro lado, no con Gokuu. Vejita se resigna a su destino. Piccolo se lleva a los niños, y Buu lo va a detener, pero Vejita lo insulta y provoca, permitiendo que se marchen. Vejita dice que destruirá a Buu en trozos tan pequeños, que nunca se podrá regenerar. Se despide mentalmente de Bulma, y lanza un ataque auto-destructivo que provoca una explosión gigante. Mientras, Bulma se pregunta como es que Vejita se enfureció tanto como para atacar de esa manera a Gokuu. Yamcha comenta que todos aquellos a quienes mató pueden ser resucitados por Sheng Long. Una gran onda de choque los alcanza, y Bulma sabe que esto tiene que ver con Vejita. Vejita, está convertido en piedra, como resultado de su ataque. Cae al suelo y se despedaza.

Krilyn observa desde lejos, y Piccolo le dice que se lleve a los niños. Piccolo regresa al lugar de la explosión. No sabe donde está Gokuu, y Gohan probablemente fue asesinado por Buu. Piccolo ve algo moverse cerca, y al acercarse, ve que Babi-di aun vive, y puso un escudo para protegerse del impacto. Piccolo se prepara para terminar con él, pero ve un montón de pequeñas réplicas de Buu, las cuales comienzan a juntarse hasta formar de nuevo a Buu. Piccolo huye. Babi-di quiere que Buu lo regenere, y amenaza a Buu con volverlo a encerrar. Buu regenera a Babi-di. Babi-di dice que cobrará venganza, se sube a los hombros de Buu, y dice que matará al mundo entero.

Kaiou-Shin aparece, muy mal herido. Ruega por que Gohan continúe con vida, pero Gohan parece estar muerto.

Gokuu despierta, y piensa que Vejita se llevó la última semilla, y probablemente fue para vencer a Buu el solo. Gokuu puede sentir a Buu, pero no a Gohan ni a Vejita. Gokuu se teletransporta para regresar. Piccolo y Krilyn llegan al palacio de Kami-Sama (Dende). Donde lamentan la muerte de Gokuu, Gohan y Vejita, pero Gokuu llega y van a recibirlo. Dende lo cura y Gokuu pregunta lo que pasó. Gokuu se siente frustrado, Piccolo dice que Kaiou-Shin tenía razón con respecto a Buu, y que La Tierra corre peligro. Gokuu no tiene ni tiempo ni poder para derrotar a Buu, así que comenta que lo logrará si usa la técnica llamada "Fusion" (pronunciada en Inglés), pero desearía que Gohan o Vejita estuvieran vivos. Piccolo pregunta que es el "Fusion". Dende replica que es una técnica desarrollada en el planeta Metamoru, la cual Gokuu aprendió en una semana. Fusion es cuando dos personas se fusionan en una, lo cual sería probablemente suficiente para acabar con Buu. Gokuu sabe que si va al otro mundo, encontraría a Gohan, pero no a Vejita, pues este se iría a otro lado, dada su maldad. Mr. Popo dice que los dos niños podrían usar el "Fusion", pero mientras les enseña la técnica, Buu matará a más y más gente. Pero, esa gente puede ser revivida por las Esferas del Dragón. Deducen que Bulma probablemente use las Esferas para revivir a la gente que Vejita mató en el torneo. Gokuu se teletransporta. En Capsule Corp. Sheng Long aparece y pregunta por los 3 deseos. Yamcha pide que se reviva a toda la gente que murió hoy, exceptuando a los malvados. Sheng Long lo cumple y pide el siguiente. Gokuu llega tarde, y telepáticamente dice a Kami-Sama que un deseo ya ha sido pedido. Kami-Sama lo tranquiliza diciendo que si un deseo se ha pedido, los demás se pueden pedir en 4 meses. Gokuu le dice a Sheng Long que se vaya, y el Dragón obedece. Yamcha pregunta por qué hizo eso, y Gokuu explica. Kibit se sorprende de haber revivido.

Babi-di sigue planeando su venganza. Kibit busca a Kaiou-Shin. Kaiou-Shin se tambalea y dice que Gohan esta vivo, pero al borde de la muerte; Kibit llega a tiempo, y lo ayuda a curarse. Kaiou-Shin sabe que Gohan tiene oportunidad de matar a Buu, y no puede dejarlo morir. Kaiou-Shin ordena a Kibit a llevar a Gohan a Kaiou-Shin-Kai, el hogar de Kaiou-Shin, para curarlo completamente. Se teletransportan.

En el palacio de Kami-Sama, todos discuten que y a quien deben llevar temporalmente al palacio, pues es el único lugar seguro por ahora. Chi Chi pregunta por Gohan y Goten, Bulma pregunta por Trunks y Vejita. Gokuu contesta que los chicos están a salvo, pero que Gohan y Vejita están muertos. Chi Chi se desmaya y Bulma grita. De pronto, la voz de Babi-di es escuchada en la mente de todos, y Babi-di pregunta por quienes está buscando. Babi-di muestra imágenes de Trunks, Piccolo y Goten. Piccolo demanda que salgan. Babi-di, para presionarlos a que salgan, vuela sobre un pueblo, y se come a toda la gente, al convertirlas en galletas.

Babi-di comenta que no hay sobrevivientes, y Buu vuela el pueblo en pedazos. Babi-di dice que La Tierra se despoblará en 5 días, si estos 3 no aparecen. Uno de los jueces del torneo responde, dando los nombres "Ma Jr.", "Goten", "Trunks". Pero no sirve para nada, pues no sabe su ubicación. Ahora, hay que entrenar a los niños para que hagan "Fusion". Mientras, en Kaiou-Shin-Kai. Kibit cura a Gohan, Gohan se levanta y pregunta donde está. Kaiou-Shin le dice donde y como llegó allí. Kaiou-Shin dice que Gohan deberá usar la "Espada Z". Kibit se altera, pues no quiere que una cosa tan sagrada sea usada por alguien que no es Kaiou-Shin. Gohan cambia de ropa, para tener la de un Kaiou-Shin, y llegan adonde una espada esta enterrada. En el Palacio, Goten y Trunks ya se levantaron, y lloran por la muerte de Vejita. Se les dice que aprenderán una nueva técnica para vencer a Buu y Babi-di. Pues Gokuu no tiene mucho tiempo.

Gohan pregunta que puede hacer la espada. Kibit responde que da energía, tal vez la necesaria para vencer a Buu. Gohan no está seguro, pero Kaiou le pide que saque la espada. Gohan trata, pero no puede, así que cambia a Super Saiyan y ante los sorprendidos ojos de Kaiou-Shin y Kibit, la saca. Gohan siente MUY pesada la espada. Gohan tiene que entrenar para saber usar la espada.

Gokuu continúa explicando la técnica "Fusion". Piccolo dice que no esta contento, pues sólo dura 30 minutos. Pero Gokuu dice que es suficiente tiempo. Trunks y Goten replican que Gokuu no pudo evitar que Gohan y Vejita murieran. Gokuu dice que lo siente, y agrega que con esta técnica, los niños podrán obtener venganza.

Babi-di sigue sus amenazas. Trunks y Goten observan a Buu por el canal telepático que Babi-di tiene abierto, y miran la destrucción. Goten y Trunks quieren aprender la técnica lo más rápido posible.

Gokuu sigue el entrenamiento, y se da cuenta que Trunks es un poquito más poderoso que Goten. Babi-di los interrumpe diciendo que sabe que Trunks vive en Capsule Corp. Y que destruirá todo. Bulma se alarma, y dice que el Radar del Dragón esta allí. Gokuu hace un plana para ir, tentar al enemigo y huir. Gokuu llega y discute con Babi-di y Buu, que si dejan pasar un tiempo, todos pelearan. Babi-di gusta de la idea y accede. Gokuu pregunta si Buu realmente gusta de ser un súbdito, y Babi-di lanza de nuevo su amenaza contra Buu. Buu comienza a defenderse verbalmente, y dice que quiere que Gokuu pelee con él ahora mismo. Gokuu eleva su poder y los niños lo observan. Babi-di dice que es inútil. Pero Gokuu advierte que irá mucho más lejos del Super Saiyan.

http://arlequincreations.org Facebook: Blog Anime Arlequin Creations

Piccolo escucha la conversación entre ellos, y no entiende la parte de Gokuu yendo más allá del Super Saiyan. Trunks, mientras ha llegado a Capsule Corp. Gokuu baja su nivel de poder. Buu pregunta si se rinde, pero Gokuu dice que como ellos no saben nada sobre los Saiyan, les mostrará. Gokuu se eleva a Super Saiyan, tornando dorado su cabello. Gokuu se eleva mas allá de Super Saiyan, creciendo un poco más su complexión y cabello. Gokuu comienza a gritar, empujando aun más su poder. Su cabello crece aun más y la fuerza liberada es enorme. Una explosión de energía deja a Gokuu en la forma más poderosa jamás conocida: El Super Saiyan 3 (o Super Saiya-Jin 3), en la cual su cabello llega hasta la cintura, y sus cejas desaparecen. Su aura centellea y truena. Gokuu mismo está sorprendido, y todos los demás aun más.

Babi-di dice que no le importa lo que vio, y continua sus amenazas. Buu se prepara para pelear. Gokuu no tarda y comienza a aplicarle una golpiza a Buu. Buu lanza algunas descargas que Gokuu desvía. Buu se pone más serio, y Gokuu se da cuenta que Buu no ha recibido daño. Buu ataca, golpeando a Gokuu y continúan la batalla. Kaiou-Sama le grita a Gokuu que se vaya, pues tiene que enseñar el "Fusion" a los niños. Gokuu y Buu siguen golpeándose, hasta que Gokuu hace un hoyo en el pecho de Buu con un Kamehameha. Buu se regenera y lanza un Kamehameha de regreso. Buu está complacido, y Babi-di se queja de que son muy descuidados. Gokuu siente que Trunks ya está a salvo, y baja su poder. Dice que su tiempo se agotó y que debe irse. Babi-di interpreta esto como un pretexto y dice a Buu que lo mate.

Gokuu quiere que Babi-di espere 2 días más, para que alguien más poderoso llegue para matarlo. Babi-di no lo cree, pero Gokuu se teletransporta. Babi-di insulta a Buu, quien pide a Babi-di un favor, Babi-di quiere escuchar y de pronto Buu lo toma del cuello, alegando que Babi-di ya no puede hablar, y por lo tanto, no puede hacer el hechizo para encerrar a Buu. Buu mata a Babi-di. Gokuu siente esta muerte y se la comunica a Piccolo. Piccolo no puede creerlo.

Buu es libre y busca nuevas aventuras, destruyendo todo a su paso. Gokuu dice que le queda poco tiempo en La Tierra y que Piccolo será el que deba enseñar la técnica a Goten y Trunks. Piccolo hablan sobre el poder que los niños desarrollarían con la técnica. Gohan sigue practicando la espada en el otro mundo, y va muy bien. Mientras, Trunks llega al Palacio de Kami-Sama con el Radar, y el entrenamiento sigue.

Gokuu, explica que los niños deben usar bien su poder, y después hacer la danza propia para el Fusion. Hace la danza y los niños le piden que les enseñe una vez más. Piccolo se una a él, y al final de la danza grita "¡Fu....Sion!".

Uranai Baba llega por Gokuu, y Gokuu asiente, diciendo a Piccolo que continúe, se dicen adiós y Gokuu regresa al otro mundo. Todos créen que Gohan debe estarlo esperando en el otro mundo. Goten no quiere que se vaya, pero Gokuu dice que se volverán a encontrar cuando Goten muera. Gokuu llega con Enmadaiou y pregunta por Gohan, Enmadaiou dice que no está. Pero está Daabura.

Gokuu está contento de saber que Gohan sigue vivo. Se pregunta por qué no puede sentirlo, de pronto, siente el poder de Gohan y se teletransporta. Gohan sigue en su práctica. Gokuu llega y lo ve, y Gohan escucha la explicación. Gokuu también quiere usar la Espada Z, pero Gohan es el que debe entrenar por ahora. Un día pasa, y Trunks y Goten no pueden más, y aun no logran el "Fusion". Buu ha destruido a casi toda la población, y va a un desolado, para destruir a alguien que quería escapar. Buu está a punto de matarlo, pero el muchacho lo saluda y pregunta quien es. Buu, se da cuenta que es un ciego, y como este no huye de Buu, Buu cura sus ojos. El muchacho agradece de todo corazón a Buu, y Buu no lo entiende. Buu se va dejando vivir al muchacho.

En casa de los Kaiou, Gohan sigue y sigue, ya tiene mucha práctica. Gokuu quiere ver que tanto filo tiene la espada y se prepara para lanzarle una piedra enorme a Gohan.

Gokuu lo va a hacer, pero Kaiou-Shin dice que hará algo mejor, y crea un [illegible] mucha resistencia, que Gokuu lanza a Gohan. Al impacto, la espada se rompe en pedazos. Nadie puede creerlo. Gohan trata de atenuar las cosas diciendo que el entrenamiento lo ha vuelto más fuerte. Gokuu aun cree que Buu será más fuerte. De pronto, un viejo aparece, y dice que están equivocados. El viejo se presenta como un Kaiou-Shin que estuvo atrapado en esa espada durante 15 generaciones, y liberado al romper la espada. Dice que antes, él era tan poderoso como Buu, y que al sellar a Buu, él también se selló en la Espada. El viejo está muy feliz de ser libre de nuevo.

Tras algunos alegatos, el Kaiou-Shin viejo dice hará muy fuerte a Gohan, para que derrote a Buu, mientras hace una danza. La danza durará 20 horas para ser efectiva, así que Gokuu se duerme.

Goten y Trunks aun siguen practicando el Fusion. Piccolo dice que casi lo logran. Ahora quiere que igualen su poder, y lo intentan. Chi Chi comenta el nombre que habrá de usarse para definirlos: "Gotenks" o "Trunten". Los niños comienzan el ensayo general, y después de una explosión, los niños se fusionan en un niño gordo y extraño. Esta fusión no funciona, pues no tiene resistencia. Piccolo dice que Trunks lo hizo mal, y este es el resultado. Pasan 30 minutos, y la fusión se rompe. Lo intentan de nuevo pero esta vez no tocan sus dedos correctamente. El resultado es un niño extremadamente flaco y ojeroso. 30 minutos más tarde, lo intentan de nuevo y esta vez lo hacen correctamente. Un poderoso Gotenks aparece. Piccolo quiere que los niños lo intenten de nuevo, pero en Super Saiyan. Gotenks va a derrotar a Buu, contra la voluntad de todos, y regresa muy golpeado. Piccolo les dice que vuelvan a intentar. Mientras tanto, el Kaiou-Shin viejo sigue haciendo su danza de 20 horas...

Mr. Satan quiere vencer a Buu, y llega a la casa que Buu construyó. Satan busca a Buu, y cuando lo encuentra le da una caja de chocolates envenenados. Buu los come todos, y recibe un juego de video. Buu juega y pierde, enojándose. Satan activa una bomba dentro del juego, pero no surte el mínimo efecto. Satan termina siendo el sirviente de Buu, lavándole la espalda y cocinando para él, pero con firmes planes de venganza.

Mientras, Gohan sigue en su ritual. Y en el Palacio, Piccolo quiere que los niños hagan "Super Fusion". Ellos se elevan a Super Saiyan, y lo intentan. Esta vez, logran un ser más poderoso que antes. Gotenks es muy arrogante, y comienza a buscar a Buu de nuevo, pero no logra provocarlo mientras siguen fusionados. Satan lee cuentos a Buu, mientras llora en las partes tristes. Buu lo calma y dice que es muy divertido. Buu dice que irá a acabar con algunos humanos más, e invita a Satan. Satan dice que se quedará a cocinar. Al irse Buu, Satan saca un puñado de cartuchos de dinamita, y los esconde.

Buu regresa muy rápido, y le muestra a Satan un perro, Buu dice que el perro no huyó de Buu, y Satan dice que es porque tiene rota una pata. Buu cura la pata y quiere que el perro corra, para así poder matarlo a gusto. El perro agradece y se acaricia contra la pierna de Buu. Satan explica que el perro está contento de haber sido salvado. Buu comienza a encariñarse con el perro, y le ofrece chocolate. Satan se ofrece para ir a comprar comida de perro, y va a usar esta oportunidad para volar la bomba, pero al ver con sus binoculares la felicidad del perro y Buu, no lo hace, Satan va por la comida. Al regresar, convence de una manera muy sencilla que Buu deje de matar gente.

Pero, un par de aventureros se acercan a la casa de Majin Buu, y disparan contra el perro. Satan y Buu están alterados y acaban con los dos aventureros fácilmente. Buu va con el perro, y lo cura de nuevo. Piccolo y Dende observan esto, y Dende se alegra que Buu recapacite, pero Piccolo aun lo considera peligroso. Uno de los jóvenes se recupera y dispara a Satan por la espalda, para luego huir. Buu está tan enojado, que comienza a sacar vapor. El vapor comienza a tomar forma. Dende, Piccolo y Satan no saben lo que sucede.

El vapor toma la forma de un Majin Buu muy delgado, creado por Buu mismo para ser pura maldad. El nuevo Buu va por el joven que disparó y lo elimina. El nuevo Buu regresa para amenazar al gordo, y comienzan a pelear. El Buu flaco parece perder, pero cuando el Buu gordo usa su magia para volver chocolate a otro, el otro la rebota y convierte en chocolate al Buu gordo. Buu flaco se come el chocolate, y comienza una transformación. Buu alcanza un nivel más poderoso de energía. Piccolo nota el incremento de energía. El nuevo Buu se ve mucho más musculoso y poderoso, truena su cuello, y eleva su poder.

http://arlequincreations.org Facebook: Blog Anime Arlequin Creations

http://arlequincreations.org Facebook: Blog Anime ArlequinCreations

que yace allí, pero Piccolo le dice que espere. Buu da una vuelta completa al perímetro del Palacio, y levanta la mano. Buu emite una gran cantidad de descargan, las cuales comienzan a caer sobre la gente de La Tierra. Buu mata a toda la gente restante. Piccolo alega con Buu para que espere solo un poco más.

Piccolo dice a Krilyn que meta a Trunks y Goten en el cuarto del Tiempo y el Espíritu. Ahí podrán entrenar lo suficiente para lograr el poder necesario.

En Kaiou-Shin-Kai, Gohan está muy molesto al ver que el viejo no termina su ritual. Y al levantarse, enfurece y advierte que su nivel de poder es extremadamente mayor. El viejo dice que necesita más tiempo, así que Gohan se disculpa y se sienta a esperar. Chi Chi se impacienta, y abofetea a Buu, reclamándole la muerte de Gohan. Buu la transforma en un huevo, el cual pisa. Goten explota, pero Piccolo logra meterlo al cuarto. Goten está envuelto en rabia. Bidel se entera que Satan y Buu son amigos. Buu se aburre, y exige a Piccolo que le muestre donde pelear. Piccolo lo lleva al Cuarto del Tiempo y el Espíritu. Dende sabe que el Cuarto puede ser usado como trampa contra Buu. Dentro, Goten y Trunks piensan como se siente elevarse tanto y como van a salvar a sus amigos. Piccolo usa su telepatía para decirles que dejará entrar a Buu en el cuarto muy pronto. Goten se altera, diciendo que apenas terminaron un Fusion. Piccolo les dice que tienen 6 horas para dormir y recuperarse. Buu entra al Cuarto, y ve a los dos niños.

Los dos intentan provocar a Buu, pero no lo logran, y comienzan a usar el Fusion. Buu golpea a Trunks. Trunks grita a Buu que espere, y termina la danza. Gotenks aparece. Piccolo está contento. Gotenks ataca y no hay efecto. Gotenks ríe, pues dice no haber dado un gran golpe. Se lanza dando patadas y golpes con nombres completamente estúpidos. Buu golpea a Gotenks. Gotenks se eleva a Super Saiyan. Gotenks piensa en un ataque y lanza "Galactica Donut", y no surte efecto. Gotenks entonces prueba con "Super Ghost Kamikaze Attack", con lo que escupe un pequeño fantasma. El fantasma avanza hacia Buu, advirtiendo a Buu que se rinda. Buu trata de atacar al fantasma, y este explota, causando gran daño a Buu. Gotenks escupe 10 fantasmas y los lanza contra Buu. Después de mucho trabajo, logra darle a Buu, con lo que lo despedaza.

Piccolo apura a Gotenks para destruir los pedazos de Buu, para que este no pueda regenerarse. Eso hacen, y Piccolo los felicita. De pronto un fuerte viento se genera, Buu se está uniendo de nuevo. Esto hace deducir a Piccolo y Gotenks que Buu no puede ser destruido más que por energía. Buu se enfurece y rebota a golpes a Gotenks en todo el cuarto. Piccolo destruye la puerta del Cuarto, así que ahora están todos atrapados. Buu se lamenta que ahora no hay ninguno de sus dulces favoritos, así que hace un agujero dimensional, reemplazando la puerta que Piccolo rompió.

Piccolo se lamenta el hecho, y Buu deja atrapados a Gotenks y Piccolo en el cuarto. Buu convierte a todos en chocolate. Gokuu observa esto desde una bola de cristal de los Kaiou. En el cuarto, Gotenks y Piccolo no pueden abrir el agujero dimensional. Gotenks alcanza entonces el Super Saiyan 3, y entonces rompe un agujero entre las dimensiones. Gotenks sigue peleando contra Buu. Buu es lastimado, y enfurecido arremete contra Gotenks de nuevo. Gotenks simplemente saca su nueva técnica: "Renzoku Super Donuts". Salen anillos de energía que atrapan a Buu, enroscado como una pelota.

Gotenks juega con el cuerpo atrapado de Buu, y lo golpea contra La Tierra, causando un gran cráter. Buu sale furioso, y ataca. Gotenks y Buu tienen niveles similares de poder, así que la batalla dura mucho tiempo. Buu está muy golpeado, y Gotenks prepara un Kamehameha. El poder de Gotenks disminuye de pronto, pues parece que ser Super Saiyan 3 acorta el tiempo de poder de la fusión.

Buu se recupera, y Gotenks se rinde. Gokuu replica al viejo por qué no ha terminado, y el viejo contesta que ya terminó. Gohan se levanta lleno de poder, y sin siquiera elevarse al Super Saiyan, su poder es enorme. Gokuu desea buena suerte a Gohan, y le pide que destruya a Buu. Kibit teletransporta a Gohan a La Tierra, y cambia sus ropas por unas similares a las de Gokuu. Goten y Trunks se separan. Piccolo se prepara para protegerlos, pero Buu prefiere dormirse. De pronto, sienten venir a alguien con un poder extremo.

Gohan llega y explica lo sucedido. Y tras esto, comienza a pelear contra Buu. Gohan eleva su poder sólo un poco y arremete contra Buu. Gohan sigue atacando, y Buu se auto destruye, causando una explosión megatómica, de la cual sale Gohan sosteniendo a Piccolo y a los niños. Gohan sabe que Buu aun sigue vivo, y pregunta por el Radar. Piccolo advierte que las Esferas no sirven, pues Dende está muerto, pero Gohan dice que puede sentir el energía de Dende. Se dan cuenta que Dende pudo escapar y van por él. Súbitamente, sienten que Buu ha regresado, pero con algo diferente. Buu amenaza a los pequeños, y los provoca a que vuelvan a ser Gotenks. Gohan no sabía de esto, y Buu se lanza hacia ellos. Buu lanza secretamente dos pedazos de sí mismo, y atrapa a Gotenks y Piccolo, y los absorbe. Gokuu le advierte a Gohan el peligro. Buu se transforma en un Buu más fuerte y con partes de la ropa de Gotenks. Buu dice que esta vez si acabará con él.

Buu quiere pelear ya, y comienza a aplastar a Gohan. Buu usa las Renzoku Donuts para atraparlo y un Kamehameha para golpearlo. El viejo (o Dai Kaiou-Shin Sama), dice a Gokuu que le dará la oportunidad de regresar a La Tierra, pero sacrificará su propia vida para lograrlo. Los demás no quieren, pero el viejo dice que ha vivido más de mil años, así que no importa. Yejita regresa a La Tierra por 24 horas, gracias a Uranai Baba. Dai Kaiou-Shin, da a Gokuu su poder, y le regresa su cuerpo.

Gohan sigue peleando contra Buu, y se encuentra perdiendo. Gokuu se va a teletransportar, y el viejo lo detiene. Dice que Gokuu y Gohan por sí solos no podrán, así que para que logren fusionarse, le da unos aretes que hacen el mismo efecto de la fusión. Kaiou-Shin y Kibit hacen lo dicho con sus propios aretes, y se unen. Gohan está inconsciente, pero Dende logra salvarlo y curarlo antes de que Buu lo elimine. Gohan sigue peleando, y Buu lanza un ataque contra Dende, el cual afortunadamente bloquea Tenshinhan. Kaiou-bit (Kaiou-Shin y Kibit, fusionados), están emocionados, pero el viejo les dice que la fusión es permanente. Gokuu piensa que si se fusionan su hijo jamás podrá tener una vida normal, pero si no lo hacen, no habrá futuro. Gokuu se va para salvar a Gohan. Buu comienza a crear una esfera de energía y dice que esta destruirá TODO.

Gokuu llega y logra partir a Buu en tres, para desviar su ataque al espacio. Buu comienza a unirse de nuevo, no sin antes noquear a Tenshinhan y Gokuu intenta darle el arete a Gohan, pero esta cae y se pierde. Mientras Gokuu pelea

Son Gokuu (Kakarotto)
Super Saiyan 3

http://arlequincreations.org Facebook: Blog Anime ArlequinCreations

http://arlequincreations.org Facebook: Blog Anime ArlequinCreations

Gokuu. Gokuu le dice a Vejita que se ponga el arete, y le explica. Vejita no quiere unirse a Kakarotto. Gokuu intenta convencer a Vejita, y lo logra diciéndole que Buu absorbió los poderes de Piccolo, Gohan y Gotenks. Vejita se pone el arete. Los cuerpos de Gokuu y Vejita se unen, y nace una nueva fusión, llamada Vejitto (Vejita y Kakarotto). Buu se detiene cuando lo ve. Se eleva a Super Saiyan y comienza a golpear a Buu repetidamente.

Buu no puede contra Vejitto. Vejitto no cesa de atacar. Buu escupe fantasmas, para que golpeen a Vejitto. Pero no surten efecto. Mientras pelean, Buu logra usar un hechizo, y convierte a Vejitto en un dulce. Buu clama su victoria. Pero, al tomar el dulce, la mano con la que lo toma, golpea fuertemente en la cara de Buu. El dulce habla, y dice ser el "dulce más poderoso". El dulce golpea a Buu, y Buu prefiere regresarlo a su forma original. Vejitto continúa la pelea, y durante los siguientes momentos, Buu logra absorber a Vejitto, pero Vejitto se deja absorber, usando un campo de energía protectora muy fino. Buu clama de nuevo la victoria.

Buu está muy feliz de ganar, pero Dai-Kaiou-Shin comenta que hay algo diferente, Buu no ha sufrido ningún cambio. Buu piensa lo mismo, pero no le importa. Dentro de Buu, Vejitto se queja un poco del lugar, y quita su protección. Al romper la protección, también el hechizo de los aretes se rompe, ante la admiración de Gokuu y Vejita. Parece que el interior de Buu, siendo un ser mágico, es toda una dimensión donde los hechizos funcionan de forma diferente. Vejita rompe su arete, y Gokuu hace lo mismo. Localizan rápidamente a Piccolo, Trunks, Goten y Gohan, atrapados e inconscientes. Gokuu y Vejita liberan a los demás, y Buu comienza a convulsionarse. Vejita y Gokuu alegan como podrán juntar suficiente poder, Vejita dice que vio el entrenamiento de los niños y que no hará esas poses estúpidas del Fusion. Súbitamente, observan que Buu gordo también está atrapado. Vejita explica a Gokuu que fue lo que le pasó a Buu. Gokuu se pregunta si todos los que han sido convertidos a chocolates estarán atrapados y vivos, una réplica de Buu aparece saliendo del piso y responde que no.

Gokuu dice que salgan del cuerpo de Buu, Buu ataca. Los golpes de Gokuu no tienen efecto, pues su poder ha disminuido proporcionalmente al tamaño que tienen dentro de Buu. Buu amenaza con atrapar a Vejita y Gokuu, pero Vejita toma la iniciativa y libera a Buu gordo, esperando que Buu sufra una baja en su poder. Buu sufre un daño considerable, y comienza a transformarse, se revuelca de dolor mientras la réplica es absorbida por el cuerpo interno. Gokuu y Vejita toman a los demás y tratan de escapar. Buu grita de dolor mientras Gokuu encuentra una pequeña salida en uno de los orificios de la cabeza de Buu. Al salir, recuperan su tamaño original. Dende está impresionado, pues observa desde lejos el proceso.

La transformación de Buu está a punto de terminar, pues Buu deja de tener espasmos. Kaiou-bit observa y confirma lo que ve, la verdadera forma de Buu. Buu ahora se ve como un pequeño niño, y Kaiou-bit dice que es la forma que mató a los 4 Kaiou-Shin. En ese entonces, había otro Dai-Kaiou-Shin, que tenía un gran y puro corazón, que obligó a Majin Buu a que lo absorbiera, para poder controlar los sentimientos de Buu, y tras la fusión se convirtió en la versión gorda de Majin Buu. Ahora, al destruir el lazo entre Buu y la parte "buena" de sí mismo, el verdadero Buu sale a relucir.

El niño Buu lanza un enorme grito que lastima a Gokuu y Vejita. Y comienza a preparar una esfera de energía para volar La Tierra completa. La lanza, y Vejita logra desviarla, y amenaza a Buu. Buu lo ignora y comienza a generar una esfera potencialmente más grande, y la lanza. Gokuu sólo alcanza a tomar a Mr. Satan, al perro, a Dende, y Kaiou-bit llega a ayudar a tomar al tomar a Vejita. Todos ellos se teletransportan hasta el otro mundo, dejando que la esfera destruya TODA La Tierra, junto con los demás que habían quedado. Gokuu, al llegar se siente mal al haber perdido a su familia y amigos, Vejita se enfurece y le reclama el por qué salvó a un idiota y su perro en vez de a su gente.

La Tierra ha sido destruida. Satan cree que todo esto es un sueño. Vejita dice que pueden ser usadas las Esferas del Dragón. Y aunque las de La Tierra han sido destruidas, las de Namek pueden estar disponibles. Kaiou-bit quiere que Gokuu y Vejita se fusionen de nuevo, así que les da sus aretes. Vejita romp suyo, y Gokuu piensa que uno sólo de ellos podrá con Majin Buu. De pro Buu aparece, Kaiou-bit, Dai-Kaiou-Shin y Dende se teletransportan a un lu sagrado. Gokuu y Vejita hacen Jankenpon para decidir quien pelea primer Gokuu gana. Gokuu se eleva a Super Saiyan 3. Mientras tanto, Mr. S observa de cerca, pues Dende olvidó llevárselo.

Vejita también observa, Buu se lanza al ataque, y Gokuu le asesta Kamehameha. Pero Buu se regenera. La batalla cobra fuerza y veloci enviando ondas de choque a todo alrededor. Vejita reflexiona sobre motivos para pelear y sus diferencias con los de Kakarotto.

Buu lanza un Kamehameha, y Gokuu lo contrarresta con otro. Bu despedazado, y se regenera casi automáticamente. Vejita dice que Kakar tiene una debilidad: No puede matar a Buu porque no es un asesino. Go contesta que si sólo tuviera UN minuto, podría acabar con Buu.

Vejita dice que sostendrá a Buu por un minuto, y Gokuu le dice que si Bu mata de nuevo, Vejita desaparecerá del cielo y La Tierra para siempre. Go le desea suerte, y Vejita comienza a pelear. Satan está siendo afectado po ondas de choque de los golpes. Buu ataca a Vejita por todas partes, mien Satan piensa que puede sacar provecho del supuesto "sueño" en el que metido. Satan grita que es el campeón y salvador del mundo, y que mata Buu. Buu voltea y trata de atacar a Satan. Buu comienza a convulsiona Gokuu aun continúa acumulando su poder. Buu de pronto escupe a Buu go y sigue su ataque contra Satan. A punto de vaporizar a Satan, Buu niñ interrumpido por Buu gordo. Buu gordo dice que no permitirá que se le h daño a Mr. Satan. Buu gordo y Buu niño comienzan a pelear con gran rapid fuerza.

Gokuu trata de llevar su poder a los límites, pero de pronto su po desaparece, dejándolo muy sorprendido cuando el nivel de Super Saiyan esfuma. Los dos Buu continúan peleando, y Buu gordo parece estar perdie Vejita quiere entrometerse.

Vejita reclama a Gokuu por perder su poder, y Satan se mete en la pele Buu y patea a Buu niño. Buu niño lanza a Satan con un movimiento, y gordo aprovecha para tratar de volver a Buu niño en chocolate, pero Buu se da cuenta y le vuela la cabeza a Buu gordo. Buu gordo se regenera y cont peleando. Vejita tiene una idea, quiere que Dende sea llevado al nuevo pla de los Namek para que se unan las Esferas y se pueda pedir un deseo. Kaiou teletransporta a Dende y compañía, y la gente de Namek ya tenía prepar las Esferas. Vejita dice que tiene sólo dos deseos (de 3 que puede cum Polunga). El primero, es recuperar La Tierra, el segundo, Gokuu propone sea "revivir a todos los que hayan sido asesinados por Buu", pero Vejita que eso no reviviría a los que él mató.

Gokuu, usando el Genki Dama

http://arlequincreations.org Facebook: Blog Anime ArlequinCreations

http://arlequincreations.org Facebook: Blog Anime ArlequinCreations

Polunga es llamado, y Dende le dice el primer deseo, el cual cumple. Polunga lo ejecuta y La Tierra vuelve a existir. Polunga pide el segundo deseo. Dende pide que sean resucitados todos aquellos que murieron desde que Babi-di llegó a La Tierra, excluyendo a los malvados. Polunga dice que lo intentará, pues se trata de demasiada gente. Mientras, Buu niño usa un control remoto para manejar una pelota que golpea incesantemente a Buu gordo. De regreso en Namek, Polunga logra cumplir el segundo deseo, reviviendo a la gente de La Tierra, incluyendo a Vejita, para la sorpresa de Gokuu, al ver que la aureola de Vejita desaparece. Gokuu cree que el plan de Vejita es que los demás peleadores, ahora resucitados, vengan a ayudar en la pelea contra Buu. Vejita lo corrige, pidiéndole que haga un Genki Dama. Gokuu dice que no puede, pues no hay suficientes seres vivos en el área como para tomar su energía y crear el Genki Dama. Vejita pregunta a Kaiou-Shin si puede mandar un mensaje telepático a toda la gente de La Tierra, como lo hizo Babi-di. Kaiou-Sama interrumpe diciendo que él puede hacerlo.

Vejita le habla a la gente en La Tierra, pidiéndoles que ayuden levantando sus manos. Gokuu rompe su uniforme, y se lanza al aire para pedir a todos que le den su energía. Mucha gente lo hace, y Gokuu empieza a generar la esfera. Pero mucha gente aun piensa que puede ser una trampa de Babi-di y no lo ayudan. Mientras, Buu niño ha ganado la pelea contra Buu gordo y está a punto de destruirlo por completo. Satan se entromete de nuevo, Buu se da cuenta del Genki Dama que Gokuu quiere hacer y lo ataca. Vejita se mete para evitar el ataque hacia Gokuu. Gokuu pide a la gente una vez más que lo ayuden. Mucha gente que conoció a Gokuu levanta su mano, pero aun asi no es suficiente. Satan se desespera y grita ordenando que levanten las manos, la gente reconoce la voz de Mr. Satan, y este les dice que necesita su ayuda. La gente de La Tierra grita de emoción, y ovacionan a Mr. Satan, levantando sus manos. La energía por fin se concentra al máximo, Gokuu está listo para atacar.

Vejita está moribundo al lado de Buu, y Gokuu no quiere disparar para no herir a Vejita. Buu voltea y observa el Genki Dama, y lanza una descarga. Gokuu la esquiva, mientras Satan se atreve a acercarse y levantar el cuerpo de Vejita. Gokuu agradece a Mr. Satan, y lanza el Genki Dama. Buu trata de contener el poder del Genki Dama, y Gokuu trata de empujar para que Buu lo reciba de lleno. Buu y Gokuu pelean a cada lado del Genki Dama por el control del mismo. Gokuu está muy cansado y pierde control a cada momento.

Todos los que observan están preocupados por Gokuu, hasta que Polunga exige de nuevo el tercer deseo. Dende le pide que restablezca las fuerzas de Gokuu. Polunga accede y Gokuu súbitamente prende su aura y se eleva a Super Saiyan. Gokuu se entera del suceso, y Buu está asustado. Gokuu dice a Buu que le encantaría que regresara como una buena persona, para poder pelear de nuevo algún día. Gokuu se despide de Buu y lo pulveriza con el Genki Dama. Kaiou-Shin-kai queda casi destruido, y hasta la partícula más ínfima de Buu ha sido destruida. Gokuu baja su poder, y hace una seña de victoria al aporreado Vejita.

Todo el mundo celebra, y Satan grita a toda la gente en La Tierra que ÉL fue el que venció a Majin Buu. La gente lo admira una vez más. Dende cura a Vejita, y descubren que Buu gordo, aun sigue vivo, pero muy mal herido. Satan quiere que lo curen, pero Vejita no está de acuerdo, pues cree que Buu niño podría volver a surgir. Gokuu gana la discusión alegando por la ayuda que Buu gordo aportó para destruir a Buu niño. Kaiou-bit dice que la gente recuerda a Buu gordo, y lo odiarán por el resto de sus vidas. Gokuu piensa que pueden esconder a Buu gordo hasta pedirle a Sheng Long que borre las memorias de la gente acerca de Buu gordo. Todos regresan a La tierra a reencontrarse con sus seres queridos, el festejo sigue y 6 meses después, las memorias sobre Buu gordo son borradas, pero el mundo entero seguirá aclamando a Mr. Satan...

10 años después. Trunks ya un adolescente, vuela en un auto espacial, y llega a la casa de Gokuu. Gohan esta estudiando una gran cantidad de libros y Trunks pregunta por Goten. Gohan dice que Goten, Bulma, Vejita y Gokuu fueron a entrenar a la montaña.

Goten descansa un poco del rudo entrenamiento, mientras ve llegar a Bulma y Vejita. Vejita pregunta a Gokuu el porqué quiere entrar al siguiente Tenkaichi Budokai, el siguiente día. Gokuu dice que van a encontrar a un formidable adversario. Vejita no siente ningún nivel de poder fuera de lo normal, y se pregunta de quién se trata. Gokuu responde que se trata de alguien que esconde su poder. Trunks llega, y al poco rato, Pan (la pequeña hija de Son Gohan y Bidel, ahora de 4 años de edad) llega volando, diciendo que acaba de dar una vuelta a La Tierra. Dice que va a entrar al torneo, pero esta vez no habrá categorías, así que tendrá que entrar contra los adultos. Vejita dice que él y Trunks también entrarán.

Al siguiente día, El Budokai está a punto de empezar. Buu está comiendo y el perro duerme. Mr. Satan recuerda a Buu que si gana, deberá dejar que Satan lo venza. Llegan Gokuu y Pan. Gokuu le dice quienes van a entrar al torneo, y Mr. Satan se altera hasta que Gokuu le promete que dejarán que Satan los venza también, aunque no saben si podrán contra Mr. Buu (Majin Buu ya no es usado a partir de ahora).

Esta vez solo hay 12 peleadores en la final. El ganador irá contra Mr. Satan, Vejita quiere conocer al oponente del que habló Kakarotto, y Gokuu no quiere contestar. Poco después, se decide el orden de las peleas. Gokuu irá contra un oponente llamado Uubu, y explica a Vejita que cuando Majin Buu niño murió, pidió que reencarnara en un terrestre, pero bueno, y Enmadaiou cumplió su deseo, y este es Uubu (el nombre Buu, en japonés, a la inversa). Uubu mira nerviosamente al llegar al torneo, pues necesita ganar el torneo para usar el dinero y salvar a la gente de su pobre pueblo natal (Tal como Nam lo hizo en el primer Tenkaichi en que Gokuu participó).

La primera batalla es Pan contra un oponente llamado Mou Kekko, de 2 metros y medio de estatura. Al empezar la pelea, Mou Kekko insulta a Pan, subestimándola. La pequeña Bra (la segunda hija de Bulma y Vejita, de la misma edad de Pan), le dice a Pan que no mate a su oponente. Pan se lanza, golpea a Mou Kekko, y lo saca del Ring, Pan gana.

Satan se acerca y checa si la niña no tiene heridas. Gokuu va a entrar contra Uubu, y le da la mano antes de entrar al Ring. Gokuu es anunciado como uno de los mejores contendientes de los últimos Tenkaichi Budokai. Al comenzar la pelea, Uubu no puede pelear, pues tiene pánico escénico. Gokuu lo intenta provocar burlándose de su cabello y apariencia, sin lograrlo. Gokuu de pronto insulta a la madre de Uubu, provocando que este enfurezca y se lance al ataque. Gokuu continúa insultando y Uubu defiende a sus padres de las calumnias. Uubu lanza una poderosa patada, que Gokuu defiende. Gokuu se duele de la patada, pues tiene un poder extraordinario. Gokuu y Uubu pelean masacrando el Ring, hasta que Gokuu levita.

Uubu se siente frustrado, y Gokuu se da cuenta que Uubu no sabe volar. Gokuu se disculpa por los insultos, diciendo que sólo quería que Uubu liberara su poder. Uubu necesita mucho entrenamiento, y Gokuu dice que irá a vivir con Uubu un tiempo. Uubu dice que quiere ayudar a su familia, y Gokuu responde que Mr. Satan los puede ayudar. Gokuu vuela hacia su familia, y les

http://arlequincreations.org スペシャル Facebook: Blog Anime ArlequinCreations

http://arlequincreations.org Facebook: Blog Anime Arlequincreations

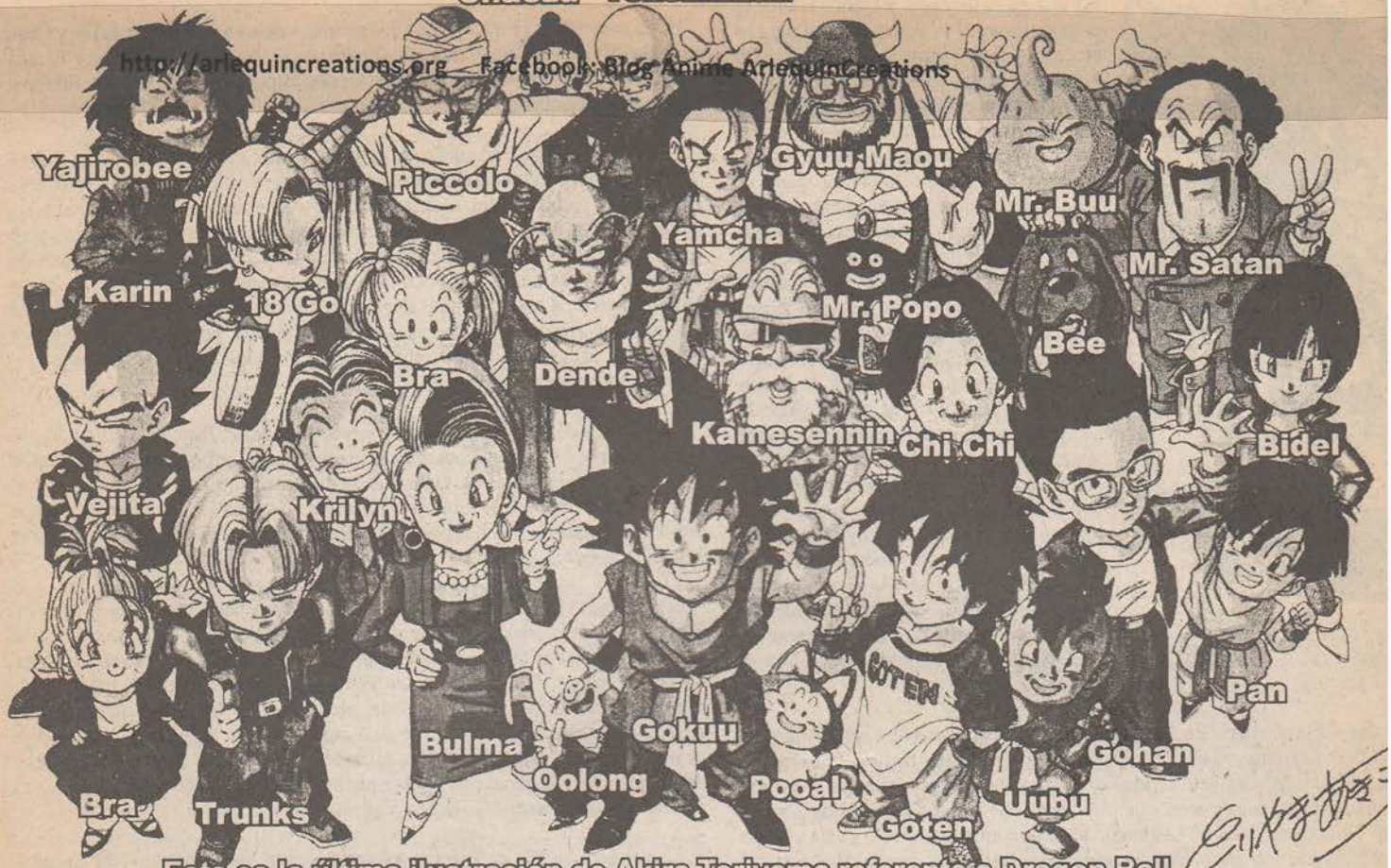

Esta es la última ilustración de Akira Toriyama referente a Dragon Ball

Noticias sobre el mundo de Dragon Ball:

Gokuu ha alcanzado en la serie Dragon Ball GT, una cantidad importante de nuevas y curiosas transformaciones:

- La primera: Gokuu recupera su cola, con la que también recupera su capacidad de transformarse en OOZARU (Mono gigante), pero eso no es todo, ¡el OOZARU puede llegar al nivel de Super Saiyan! Gokuu es ahora un mono con cabello dorado.

- La segunda: Gokuu, tras haber sido transformado en niño a causa de un deseo de Pilaf (al inicio de la serie de Dragon Ball GT), nada más de recuperar su cola, y aun después de llegar al estado de Super Saiyan OOZARU, logra el estado más poderoso y verdadero de su raza: ¡SUPER SAIYAN 4! El cuerpo de Gokuu se cubre parcialmente de vello de tono rojizo, y su cabello cambia de regreso a negro, además de otorgarle unas lineas rojas a un lado de los ojos y una expresión de implacable furia. Y esto es solo el principio...

Un agradecimiento especial a Akio Murakami, por su valiosa aportación de parte del material utilizado para la realización de esta serie de reportajes.

EN LA RED

Dragon Ball Ring Homepage
http://users.animanga.com/mangas/dragon/ring/dragonring.html
Dragon Ball (Comic City)
http://www.asiaonline.net.hk/~way/dbz/dbzinfo2.htm
DB/DBZ FAQ--Mokuji
http://pw1.netcom.com/~brief/dbfaq/mokuji.html
Son Gokou's Homepage
http://www.bucknell.edu/~jgreene/
Laurence's Dragon Ball Z Homepage
http://www.sidwell.edu/~lyeung/
Dragon Ball GT Review
http://www-personal.umd.umich.edu/~gokou/dbgt.html
C-Mann's DragonBall Links
http://netvigator.com/~cmann/links.htm
Dragon Ball Z
http://www.mcps.k12.md.us/schools/easternms/writing/2michael.html
Dragon Ball GT Super Page
http://www.dragonet.es/users/santos/index.htm
Dragon Ball BakaZ
http://belldandy.anime-archive.com/~bulma_briefs/BAKA.html
J-SEARCH: Dragon Ball
http://www.focus-asia.com/home/tensai/zlink/dragonz_l.htm
JACOB'S PLACE
http://msumusik.mursuky.edu/~druid/http/index.htm
Mangraffiti - The New Generation of Words and Pictures
http://www.mrx1.com/divisions/manga/manga.htm
Dragonball Scan Gallery
http://bucknell.edu/~jgreene/dbgal.html
Namekan HealerR.C.C.
http://fred.net/jogul/Namek_healer_RCC.txt
The Dragon Ball GT Homepage
http://www.dorsai.org/~mhsieh/dragongt.htm
LINKS PAGE
http://www.users.globalnet.co.uk/~okeefe/links.html
Dragon Ball Cels
http://www.panix.com/~snowdog/dragon.html
Dragon Ball DB004
http://www.panix.com/~snowdog/db004.html
DRAGON BALL Z
http://members.aol.com/alyssamae/Al-dbz/dbz0.htm
Dragon Ball
http://www.redestb.es/personal/jnoguera/dragon.htm
Dragon Ball
http://world.std.com/~sasuga/dragon.ball.html
Dragon Ball Z
http://pages.prodigy.com/dbz.goku/dbz.htm
Dragon Ball Video Games Want List
http://www.chickasaw.com/~david/old/dbzwant.html
C-Mann's DragonBall GT HomePage!
http://home.netvigator.com/~cmann/
Video Games!!!!!
http://www.goes.com/~dbzinfo/games.html
The House of Dragonball
http://www.ucls.uchicago.edu/people/02/Joshua_Joseph/
BOLA DE DRAC GT - DRAGON BALL GT
http://mangacat.com/bola/gt/
Dragon Ball Z Movie 10
http://www.wizard.com/~gogeta/dbz_10.html
Son Goten's Page Dragonball Z
http://www.mozcom.com/user/wgan/drgn.html
Dragon Ball Z Zone- Your Online Source for DragonBall Z
http://members.aol.com/CP1coolguy/index.html
Dragonball Z
http://www.ishops.com/freethought/dragz.html
Dragon Ball Z Headquarters
http://www.ccs.neu.edu/home/dquonjr/dragonball/

The Dragon Dome
http://www1.usa1.com/~ttlam/andrew_w/dragon.html
Capsule Corporation Gallery
http://www.bayside.net/users/brief/
Akira Toriyama's Official Webpage
http://www.ctv.es/USERS/gerry/toriyama.htm
ColdHeart's TRANSLATION PAGE!
http://home.nordnet.fr/~ddhalluin/index.html
Dragon Ball Z Saga
http://darkwing.uoregon.edu/~hazina/dragonball/
Cards & Images
http://miso.wwa.com/~yug/dbcards.html
The Dragon Ball Z Trading Post
http://members.aol.com/Monkey9737/dbz.trade.html
Dragon Ball Fan Club
http://ourworld.compuserve.com/homepages/VejittoDBZ/f.htm
Dragon Ball Z (NO.4)- Japanese
http://www.threeweb.ad.jp/threeweb/art/dra04_j.html
Princess Sailor Mercury And Dragon Ball Z
http://www.geocities.com/Tokyo/Temple/2214/index.html
£@wRêÑ¢E'S DRAGON BALL Z PAGE!!!
http://www.flash.net/~rlau/dballz.html
WELLCOME TO DRAGON BALL'S WORLD
http://bebe.uv.es/~dlopez/dball/dball-e.html
DRAGON BALL Z
http://members.aol.com/Alyssamae/Al-dbz/dbz1.htm
Dragon Ball Z in America!!
http://pages.prodigy.com/dbz.goku/am_dbz.htm
DRAGON BALL GT
http://members.aol.com/Alyssamae/Al-dbz/dbzgt.htm
Dark Kaine's Dragon Ball Z Homepage
http://members.tripod.com/~darkkaine/dragon.html
Dragon Ball Z Shows
http://members.aol.com/CP1coolguy/shows.html
Dragon Ball's Page
http://members.resolink.com/~sakurai/dragonb.html Dragon Ball
http://www-scf.usc.edu/~edmondlo/db-main.html
Dragon Ball Z
http://www.laredcafe.com/SACOVA/luis/dragonb.htm
Dragon Ball Voice Actors List #2
http://home1.gte.net/curtish/db/dbvoice2.html
DRAGON BALL CHARACTERS
http://bebe.eleinf.uv.es/~dlopez/dball/personaj-E.html
Adamayham!-Dragon Ball
http://members.tripod.com/~mavarick7/anime/dragon.html
Dragon Ball GT
http://www.geocities.com/Tokyo/6715/twig.html
Dragon Ball Character Guide
http://home1.gte.net/curtish/db/db_chr.html
Dragon Ball -- The Greatest Manga Serie
http://home5.swipnet.se/~w-50021/dragon_ball/dragon_ball.html
Homepage de Jose Fernando Maia
http://www.terravista.pt/portosanto/1212/
Meilleurs Personnages Masculins
http://www.epita.fr:5000/~epitanim/Classe/AGPF95/agpf_masc.html
Beaman Company's Posters & Wall Scrolls
http://www.beaman.com/tables/posters.html
Braddock's DRAGON BALL page
http://bebe.eleinf.uv.es/~dlopez/dball/dball.html
Saiyajin Mythologies
http://www.dragonfire.net/~Perry/
DRAGON BALL
http://www.iscs.nus.sg/~engpinkw/dball.html

http://arlequincreations.org Facebook: Blog Anime ArlequinCreations

TRUNKS
トランクス

DOMO

EDIC FINAL

http://arlequincreations.org Facebook: Blog Anime ArlequinCreations

PARA CO CIONISTAS